ETH zürich

ETH Bibliothek

ETH-Bibliothek: Recherchieren, Publizieren und Archivieren

library.ethz.ch

Wir sind für Sie da: für Studierende, Forschende und alle Interessierten. Als zentrale Hochschulbibliothek der ETH Zürich stellen wir für Sie die Versorgung mit naturwissenschaftlicher und technischer Information sicher und stehen als kundenzentrierte Impulsgeberin für die Generierung und Weiterentwicklung des Wissens und seines Transfers in die Gesellschaft ein.

library.ethz.ch

Recherchieren

Gedruckt, digital oder als physisches Objekt – Was immer Sie für Ihre Forschung, Lehre oder Ihr Studium an der ETH Zürich an Fachliteratur, Sammlungen, Daten oder Präparaten brauchen, wir stellen Ihnen die gedruckten und elektronischen Inhalte übersichtlich strukturiert und frei zugänglich zur Verfügung und zeigen Ihnen, was in den physischen Sammlungen vorhanden ist. Ruhige Lese-, Lern- und Arbeitsplätze gibt es dazu.

Recherchieren Sie auf
ETH-Bibliothek @ swisscovery:
eth.swisscovery.slsp.ch

Unsere Plattformen auf einen Blick:
library.ethz.ch/plattformen

Wir unterstützen Open Data

→ e-manuscripta.ch
→ e-periodica.ch
→ e-pics.ethz.ch
→ e-rara.ch

OPEN LIBRARY BADGE 2020

Publizieren

Für Ihre Veröffentlichungen, deren Verbreitung, Verwaltung und Dokumentation betreiben wir die Research Collection als Repositorium und bieten fachliche Beratung zu Fragen rund um die Datenverwaltung und das Publizieren, u.a. zum Datenmanagementplan, zu Open Access und zur Langzeitarchivierung. Das Publizieren in Open-Access-Zeitschriften unterstützen wir zusätzlich durch Übernahme der Kosten.

→ library.ethz.ch/publizieren

Archivieren

Unsere Archive bewahren Wissen und machen es für die Wissenschaft sowie alle Interessierten nutzbar:

⟶ library.ethz.ch/bildarchiv
⟶ library.ethz.ch/hochschularchiv
⟶ mfa.ethz.ch
⟶ tma.ethz.ch

Damit Sie auf die stetig wachsende Zahl von digitalen Archivalien anhaltend und über einen längeren Zeitraum zugreifen können, gewährleistet unsere digitale Langzeitarchivierung deren sichere Aufbewahrung und Nutzbarkeit. Neben Archivgut im engeren Sinn umfasst die digitale Langzeitarchivierung ein breites Spektrum weiterer digitaler Objekte wie etwa Doktorarbeiten, Masterdateien aus Digitalisierungsprojekten, Softwarecode oder Forschungsdaten.

⟶ library.ethz.ch/archivieren

Unsere Sammlungen pflegen, erschliessen und vermitteln ihre Bestände. Diese umfassen Objekte, Werke und Dokumente aus Natur, Technik und Kultur.

⟶ library.ethz.ch/sammlungen

Support für's wissenschaftliche Arbeiten
library.ethz.ch/kurse

Wissen und Lernen

Mit unseren Online-Plattformen, Ausstellungen, Führungen und Co-Creation-Angeboten, durch die wir unsere Kundinnen und Kunden aktiv beteiligen, bringen wir das Wissen der ETH in die Gesellschaft. In unseren Kursen, Workshops und Webinaren können Sie Kenntnisse in Recherche, wissenschaftlichem Schreiben, Literaturverwaltung, Open Access und Datenmanagement gewinnen. Zu allen Themen beraten wir auch persönlich.

Unsere Standorte

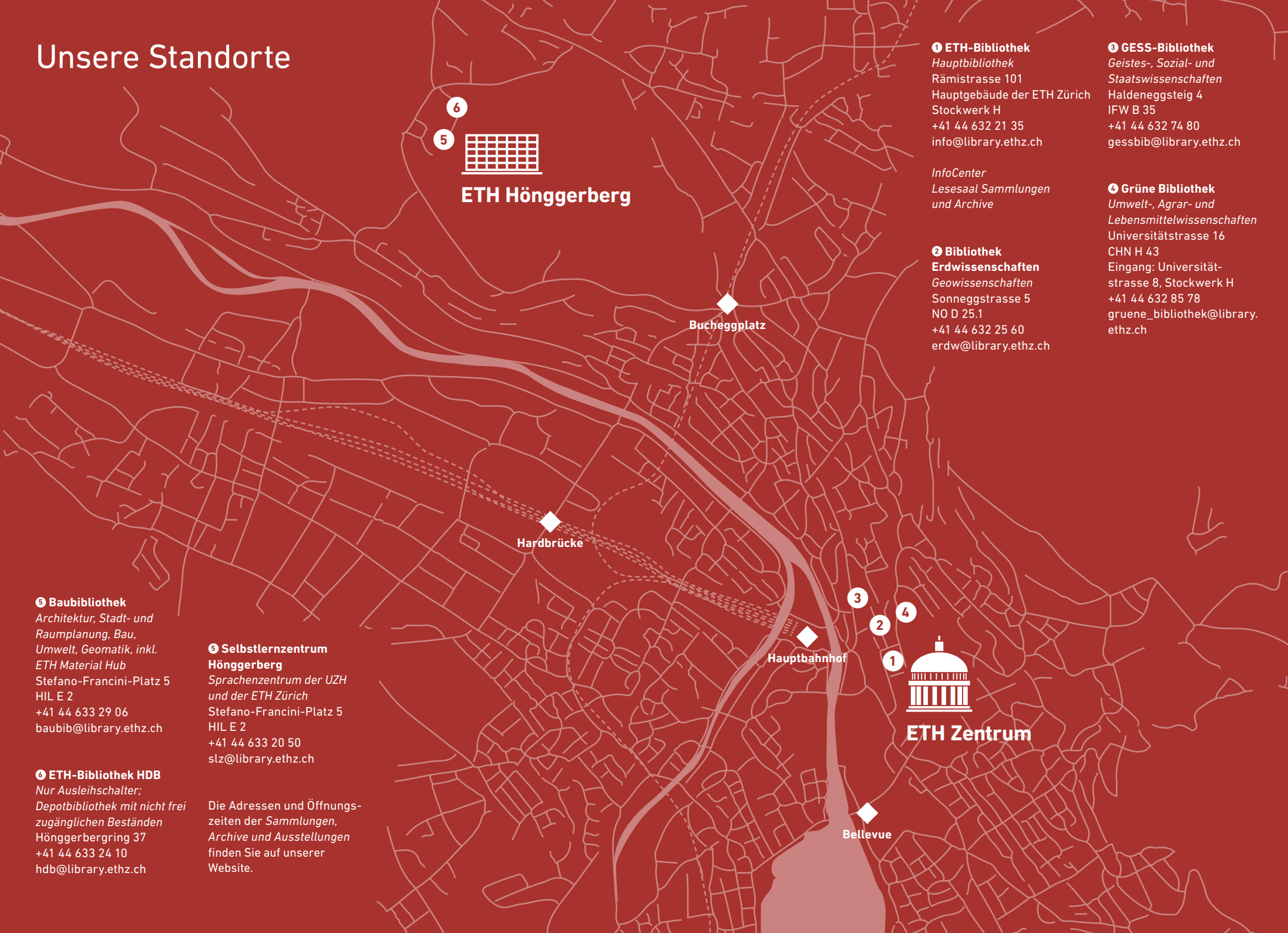

1 ETH-Bibliothek
Hauptbibliothek
Rämistrasse 101
Hauptgebäude der ETH Zürich
Stockwerk H
+41 44 632 21 35
info@library.ethz.ch

InfoCenter
Lesesaal Sammlungen und Archive

2 Bibliothek Erdwissenschaften
Geowissenschaften
Sonneggstrasse 5
NO D 25.1
+41 44 632 25 60
erdw@library.ethz.ch

3 GESS-Bibliothek
Geistes-, Sozial- und Staatswissenschaften
Haldeneggsteig 4
IFW B 35
+41 44 632 74 80
gessbib@library.ethz.ch

4 Grüne Bibliothek
Umwelt-, Agrar- und Lebensmittelwissenschaften
Universitätstrasse 16
CHN H 43
Eingang: Universitätstrasse 8, Stockwerk H
+41 44 632 85 78
gruene_bibliothek@library.ethz.ch

5 Baubibliothek
Architektur, Stadt- und Raumplanung, Bau, Umwelt, Geomatik, inkl. ETH Material Hub
Stefano-Francini-Platz 5
HIL E 2
+41 44 633 29 06
baubib@library.ethz.ch

6 ETH-Bibliothek HDB
Nur Ausleihschalter; Depotbibliothek mit nicht frei zugänglichen Beständen
Hönggerbergring 37
+41 44 633 24 10
hdb@library.ethz.ch

5 Selbstlernzentrum Hönggerberg
Sprachenzentrum der UZH und der ETH Zürich
Stefano-Francini-Platz 5
HIL E 2
+41 44 633 20 50
slz@library.ethz.ch

Die Adressen und Öffnungszeiten der *Sammlungen, Archive und Ausstellungen* finden Sie auf unserer Website.

Führungen,
Ausstellungen
und Events
entdecken
library.ethz.ch/
veranstaltungen

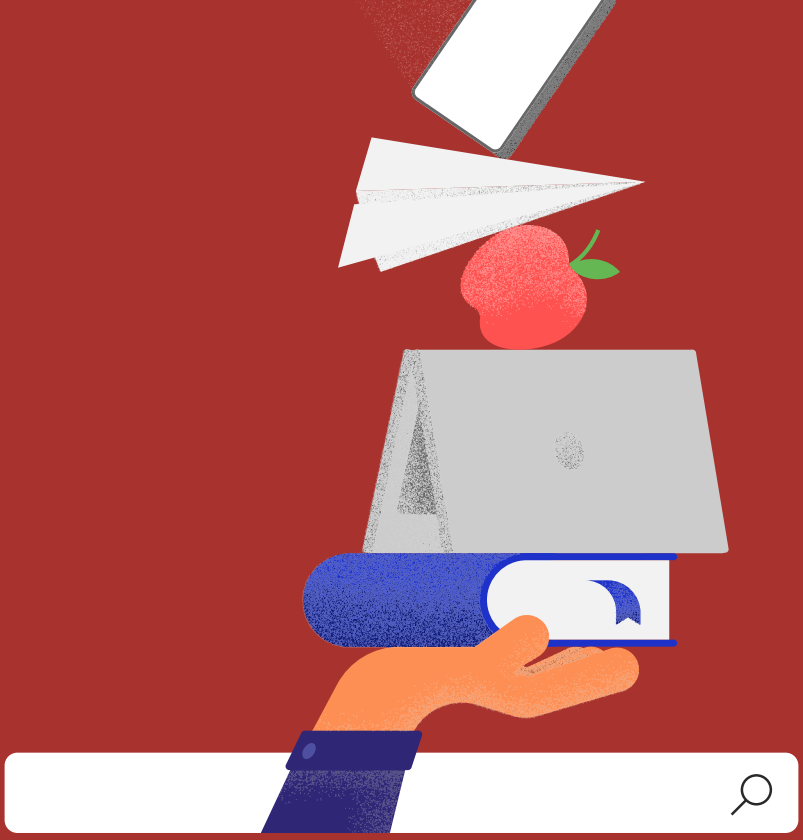

Kontaktieren Sie uns

info@library.ethz.ch

+41 44 632 21 35

persönlich im InfoCenter

© ETH-Bibliothek, September 2021

Erfahren Sie mehr über uns in den Jahresberichten:
library.ethz.ch/kaleidoskop-eth-bibliothek