

## «Netzwerk Weiterbildung» 2019

29. Oktober 2019, CLA J 1, 15:45-17:00 Uhr

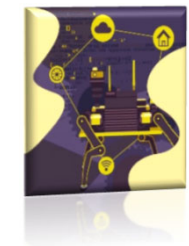

# Herzlich willkommen!

	Thema	
15.45	Begrüssung	Dr. Lukas Sigrist
	Datenschutz	Susanne Rosanis
	Plagiate	
	Confluence	
	Rückblick, Ausblick	
	ETH Corporate Design	Maja Bütikofer
	Leitungswechsel SCE	Prof. Dr. Paolo Ermanni Daniel Künzle Dr. Lukas Sigrist
16.15	Apéro	

# Datenschutz an der ETH

- Personendaten an der ETH
  - gemäss der schweizerischen Datenschutzgesetzgebung
  - teilweise gemäss der EU-Datenschutzgrundverordnung (DSGVO)
  - gemäss Richtlinien ETH (Infoblatt)

The image shows a scan of an application form from ETH Zurich. The form is titled 'BEWerbung für den Masterstudiengang' and 'APPLICATION TO MASTER'S DEGREE PROGRAMME'. It includes a barcode and a magnifying glass icon over a padlock, symbolizing data protection. The form is divided into sections for personal data and language skills.

**ETH**  
Eidgenössische Technische Hochschule Zürich  
Swiss Federal Institute of Technology Zurich

MSc  
MSc  
@student.ethz.ch Nr. 79 B536

Herbstsemester 2019 / Autumn Semester 2019  
CHF

**1. Person**

Nachname / Surname  
Vorname / First name  
Rufname / Nickname  
Früherer Name / Former name  
Geburtsdatum / Date of birth  
Geschlecht / Sex  
Bürger von / Citizen of  
Heimatort / Home town  
und von / and of  
Heimatort / Local residence

Männlich / Male  
Schweiz  
Schweiz

Schweiz, Studierenden-Nummer / Student Number  
Schweiz, AHV-Nummer / Swiss Social Security Number  
Kategorie / Applicant category

**2. Sprachkenntnisse / Language Skills**

Muttersprache / Native	Deutsch / German	Hauptsprache BSc / Principal language BSc	Niveau / Level
Deutsch / German	Muttersprache / Native x	x	C2 - kompetent II
	Testname / Test name	Punkte / Score	Datum / Date
Englisch / English	Muttersprache / Native	Hauptsprache BSc / Principal language BSc	Niveau / Level
			C1 - kompetent I
	Testname / Test name	Punkte / Score	Datum / Date

## Wo ist der Datenschutz für uns relevant?

- Zugriff auf Lehrbetriebsapplikationen
  - Wird von der SCE für Mitarbeiter der Weiterbildung beantragt
  - Merkblatt: Datenschutz und Informationssicherheit
- Bewerbungsunterlagen
  - Abgelehnte Bewerbungen werden nach Rekursfrist vernichtet (ausser eApply-Dossier)
  - Zugelassene Bewerbungen werden aussortiert und gescannt (Papier wird vernichtet)
- Prüfungen/Arbeiten
  - Prüfungen müssen 2 Jahre aufbewahrt und anschliessend vernichtet werden
  - Bei Arbeiten gibt es kein einheitliches Vorgehen (Departement)
- Keine Auskünfte / Beglaubigungen an Dritte
  - Generell an SCE verweisen

## Was heisst das für uns?

- Keine Schattenbuchhaltung! Kopien nur wenn unbedingt nötig
  - Wer Kopien anfertigt ist auch dafür verantwortlich
  - Problematik beglaubigte Urkunden
- Aufbewahrung gem. Richtlinien (ETH Datenschutz Merkblatt)
  - Beschränkter Zugang
  - Vernichtung (wer, wann, wie)
- Keine Aufbewahrung subjektiver Bewertungen (Empfehlungsschreiben)
- Keine Weitergabe von Personendaten

# Digitale Daten und Datenschutz

- Bewerbungsunterlagen sind seit 2018 nach Immatrikulation in LISETHPro im Studierendendossier sichtbar (Dossier)

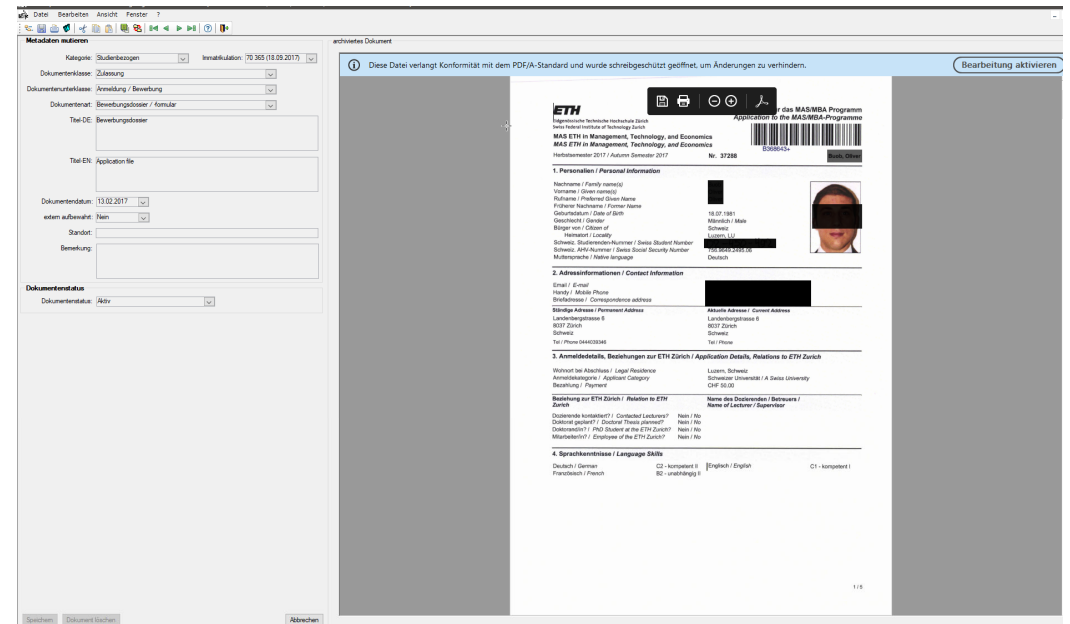

# Plagiate an der ETH – Und in der Weiterbildung?

- Grundsatz: Bei der Weiterbildung gelten die gleichen Regeln wie im Studium!

ETH Zurich > Student portal

Administrative	<b>Plagiarism</b>
Financial	
Courses	
<b>Performance asses:</b>	
Types of examinatio	Administratives
Continuous Perform	Finanzielles
Assessments	Lehrveranstaltungen
Examination levels	<b>Leistungskontrollen</b>
Examination sched	Prüfungsformen
	Leistungselemente
	Prüfungsstufen
	Prüfungsplanung

[ETH-Website](#) →

**Documents**

## Plagiate

Wissenschaftlicher Ethos verlangt, dass geistige Schöpfungen, Ideen, Theorien anderer Personen durch ein Zitat kenntlich gemacht werden, auch wenn sie im Text bloss sinngemäss wiedergegeben sind.

In einzelnen Fächern bestehen besondere Zitiervorschriften, die beim Verfassen von wissenschaftlichen Texten einzuhalten sind. Diese Pflicht entfällt i.d.R. für so genanntes «Handbuchwissen», also Grundlagenwissen, dessen allgemeine Kenntnis im Fach vorausgesetzt werden kann. Wird jedoch die Darstellung dieses Handbuchwissens von anderen Autoren bzw. Autorinnen (etwa aus einem Studienbuch) übernommen, ist das kenntlich zu machen.

## Dokumente

- [Zitier-Knigge \(PDF, 67 KB\)](#) ↓
- [Eigenständigkeitserklärung \(PDF, 624 KB\)](#) ↓

# Was ist ein Plagiat?

- Übernahme einer Fremdleistung **ohne** die Angaben des Urhebers
  - Paraphrasieren
  - Übersetzen
  - Kopieren
  - Ghostwriting
- Unsaubere und unvollständige Quellenangaben gelten auch als Plagiat



# Wichtige Dokumente

- Informationen für Studierende
  - [Informationen für Studierende](#)
  - ETH Zitier-Knigge
  - Eigenständigkeitserklärung
  
- Information für Dozierende
  - [Vorgehen bei Plagiatverdacht](#)
  - Google, PlagScan

# Vorgehen bei Plagiatsverdacht



**Die schriftliche Arbeit**

1. Deckblatt: [Datum einfügen]

Humanwissenschaftliche Fakultät  
Seminar für Bewegungserziehung und Bewegungstherapie in der Heilpädagogik  
Semester: WS/ SS [Jahr einfügen]  
Seminar: [Seminarnummer und -jahr des Seminars einfügen]  
Dozentin: [Name des Dozenten einfügen]

**Plagiat!**

Schriftliche Hausarbeit zum Thema  
[Titel des Themas einfügen]

[Name der Verfasserin einfügen]  
[Adresse der Verfasserin einfügen]  
Tel.: [einfügen]  
Email: [einfügen]  
[Studienschwerpunkte einfügen]

- Verdachtsfälle und Anträge vertraulich behandeln
- betroffene Person wird durch den Prorektor kontaktiert

[Detailliertes Vorgehen](#) →

## Best Practice

- Erstellen Sie für Ihre Studierenden eine Wegleitung bei schriftlichen Arbeiten
- Prüfen Sie Arbeiten bei stichprobenartig oder bei Verdacht

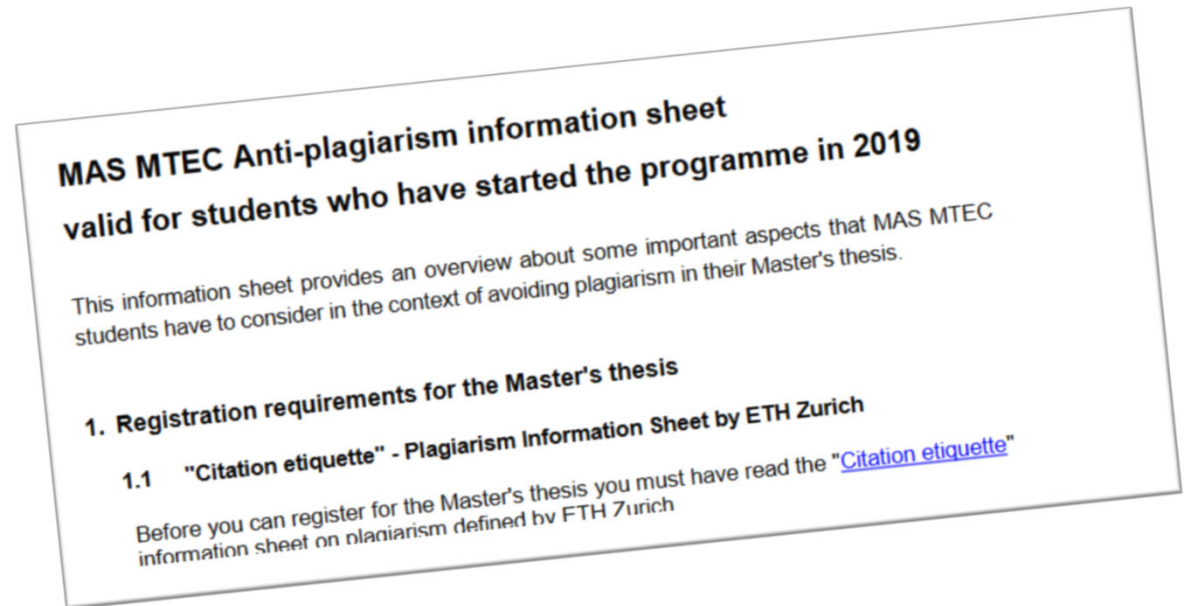

# Confluence

- Anleitungen zum gesamten Student Life Cycle
- Häufige Fragen von Programmen inkl. Antworten

- 1. Ausschreibung auf der SCE Website
- 2. Bewerben über eApply
- › 3. Zulassung/Absage
- 4. Immatrikulation
- 5. Einschreibung
- 6. Belegung
- 7. Leistungskontrolle
- › 8. Noten verfügen
- › 9. Evaluation
- 10. Schlusszeugnis/Abschlussunterlagen

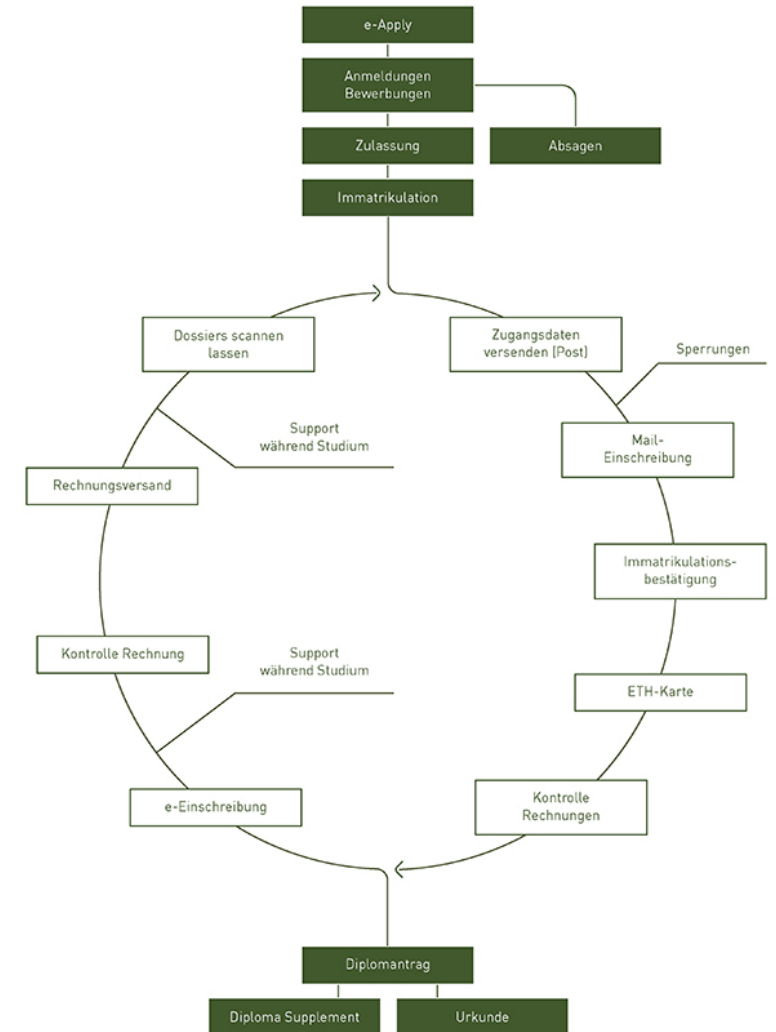

Confluence

# Confluence Professional?

- Wir bieten auf Wunsch kurze Workshops für Confluence an  
(Robin Kämpf und Susanne Rosanis)
  - Was ist Confluence?
  - Anmeldung/Navigation/Berechtigungen
  - Seiten erstellen und bearbeiten
  - Aufgaben erstellen und erledigen
  - Eigenen Confluence Space erstellen

Einfach ein mail an [info@sce.ethz.ch](mailto:info@sce.ethz.ch) schicken.

## Rückblick - Ausblick

- Rückblick
  - Schulgelderhöhung (HS19/FS20 CHF 660 und ab HS20 730)
  - Dokumentennummer für Online-Verifikation seit Mitte 2019
  - Know How-Transfer – Administration
  
- Ausblick
  - Neu: Login wird elektronisch verschickt
  - Organisation Rechnungsstellung – evtl. früherer Zeitpunkt

# Weiterentwicklung ETH-Corporate Design (verfügbar voraussichtlich ab Ende Q1 2020)

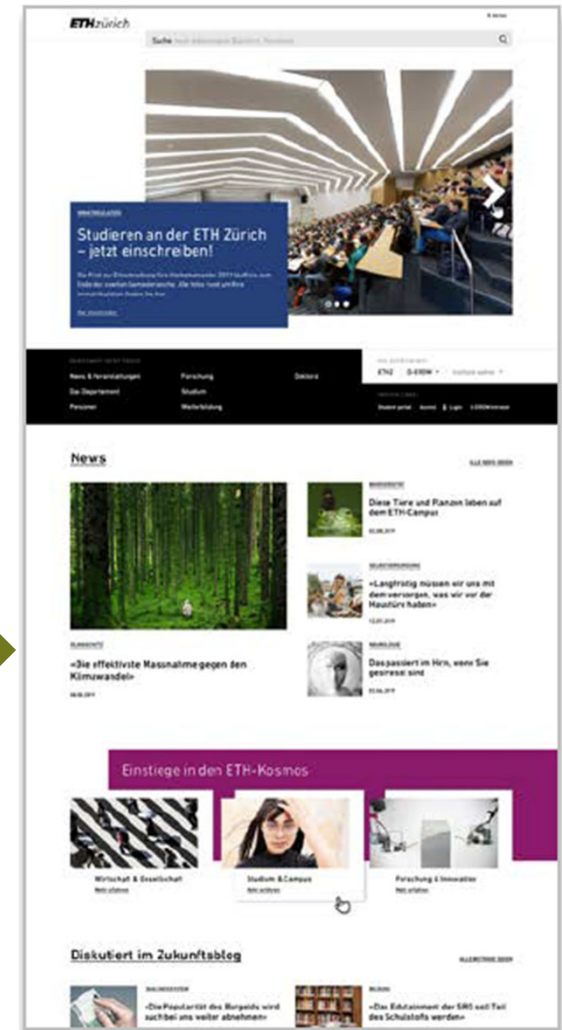
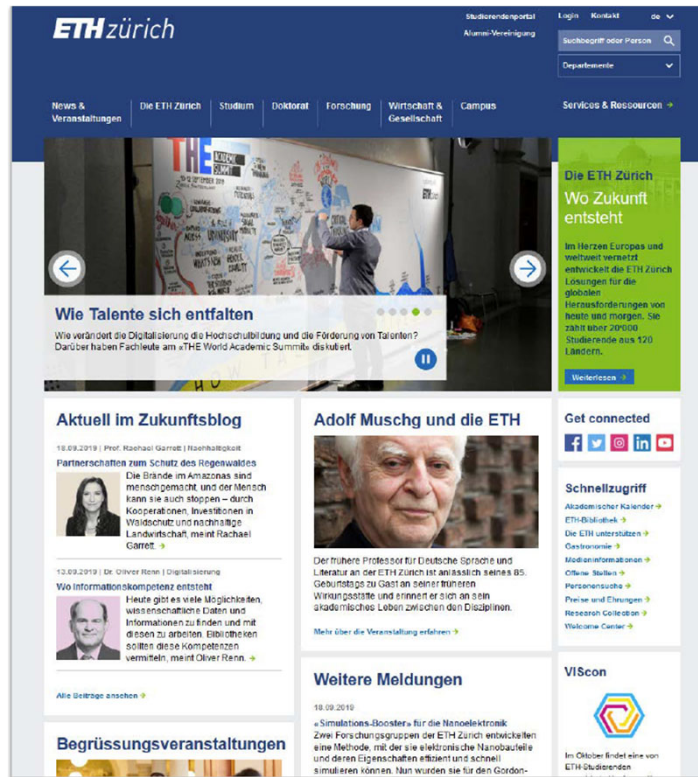

# Danke Daniel!





# Danke für Ihre Aufmerksamkeit! Ihre Fragen? Ihre Anliegen?

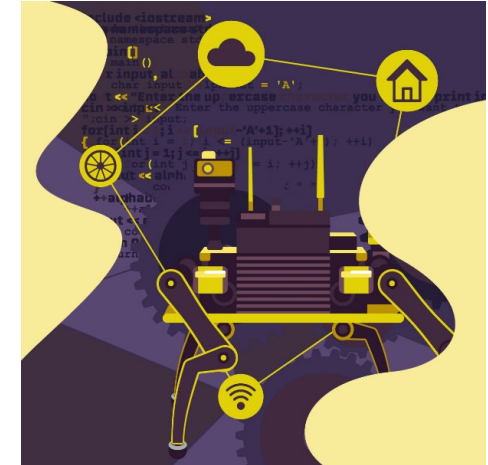
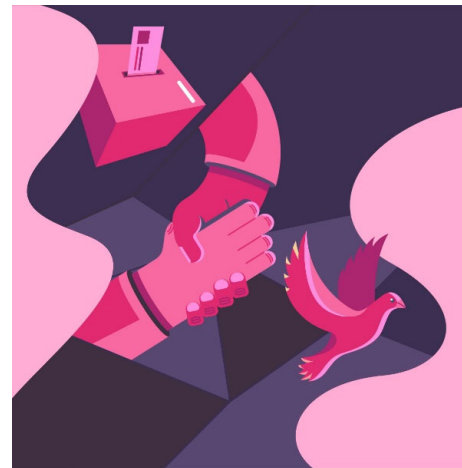
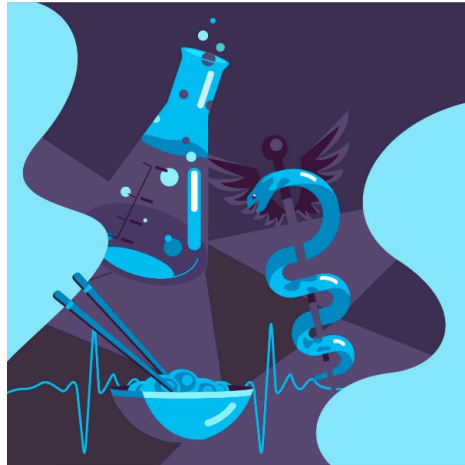
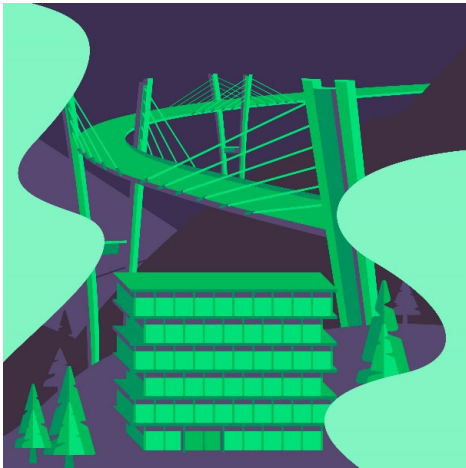

## Kontakt

- Egal welches Anliegen:  
Die Geschäftsstelle der School for Continuing Education ist für Sie da!
- [info@sce.ethz.ch](mailto:info@sce.ethz.ch)
- [www.sce.ethz.ch](http://www.sce.ethz.ch)