



## Netzwerk-Anlass 26. Oktober 2022

Welcome! Herzlich willkommen!  
Wir freuen uns, Euch zu sehen!

# Traktanden Weiterbildungsnetzwerk 2022

- |  |                      |
|--|----------------------|
| 1) Begrüssung  | Lukas Sigrist        |
| 2) Neue Partneragenturen:<br>Kommunikation und Marketing | Maja Bütikofer       |
| 3) Medaillen in der Weiterbildung                        | Stefan Küenzi        |
| 4) Rückblick papierlose Bewerbung                        | Susanne Rosanis      |
| 5) Fragen?   |                      |
| 6) Netzwerk Apéro  | alle TN und SCE-Team |

# 1) Begrüssung

- Neuer Prorektor Weiterbildung: Prof. Dr. Stefano Brusoni



- Neue Lernende: Chiara Oprandi



- Aktuelle Themen:
  - Jahresabrechnung
  - Räume
  - Organisation

## 2) Neue Partneragenturen

### Kommunikation und Image-Kampagne

**SOURCE**

SOURCE Associates AG, Zürich

<https://source.ch/>

### Online-Marketing



Bekanntheitsschub für die ETH School for Continuing Education

11.10.2022

Die ETH Zürich bietet weltweit führende Hochschulbildung in den Bereichen Bachelor und Master, aber auch Hochschulweiterbildung auf höchstem Niveau an. Um das Angebot mit gezielten Massnahmen dem ...

→ ZUM BEITRAG

Xeit GmbH, Zürich

<https://xeit.ch/>

### 3) Medaillen in der Weiterbildung

Zur Info:

- Die ersten beiden Cluster haben Empfehlungen zur Vergabe von ETH-Medaillen für ausserordentliche MAS Thesen vorgenommen.

Im Cluster «Technology, Management & Innovation» (TMI): 2 Personen

Im Cluster «Environment, Infrastructure & Architecture» (EIA): 1 Person

- Die Nominationen müssen noch durch den Rektor bestätigt werden.
- Danach werden Medaillen, Urkunden und Begleitschreiben ausgestellt und übergeben, resp. verschickt (je nach Situation im entsprechenden Programm).
- Fragen? Bitte an Stefan Küenzi, [skuenzi@ethz.ch](mailto:skuenzi@ethz.ch)

## 4) Rückblick papierlose Bewerbung

Seit 10.1.22 für HS 22: 550 Bewerbungen beurteilt, davon 356 immatrikuliert

### **Vorteile:**

- Schnellere Prozesse
- Unterlagen müssen nicht mehr beglaubigt eingereicht werden
- Alles in einer Hand, jede Entscheidung, Veränderung kann in der LBA nachvollzogen werden

### **Nachteile:**

- Unterlagen werden wahllos und massenhaft hochgeladen
- Viele Angaben nicht korrekt oder am falschen Ort
- Bewerbungen treffen sehr spät ein – Umfrage bei den Bewerbenden zu den Gründen
- Nur bei wenigen Programmen war das zweite Bewerbungsverfahren erfolgreich

### **Fazit:**

- Bewerbungen treffen noch später ein
- Genügend Zeit für Reaktion schaffen (auf keinen Fall Fenster länger offen halten)  
Kommunikationsmassnahmen planen, Bewerber:innen informieren, dass frühe Bewerbung erwünscht ist, kein Abwarten, wenn wir bereits in Kontakt sind!

# 4) Rückblick papierlose Bewerbung

110 Tage vor Bewerbungsende (MAS MTEC, MAS DFAB, MAS UTD, MAS NADEL)

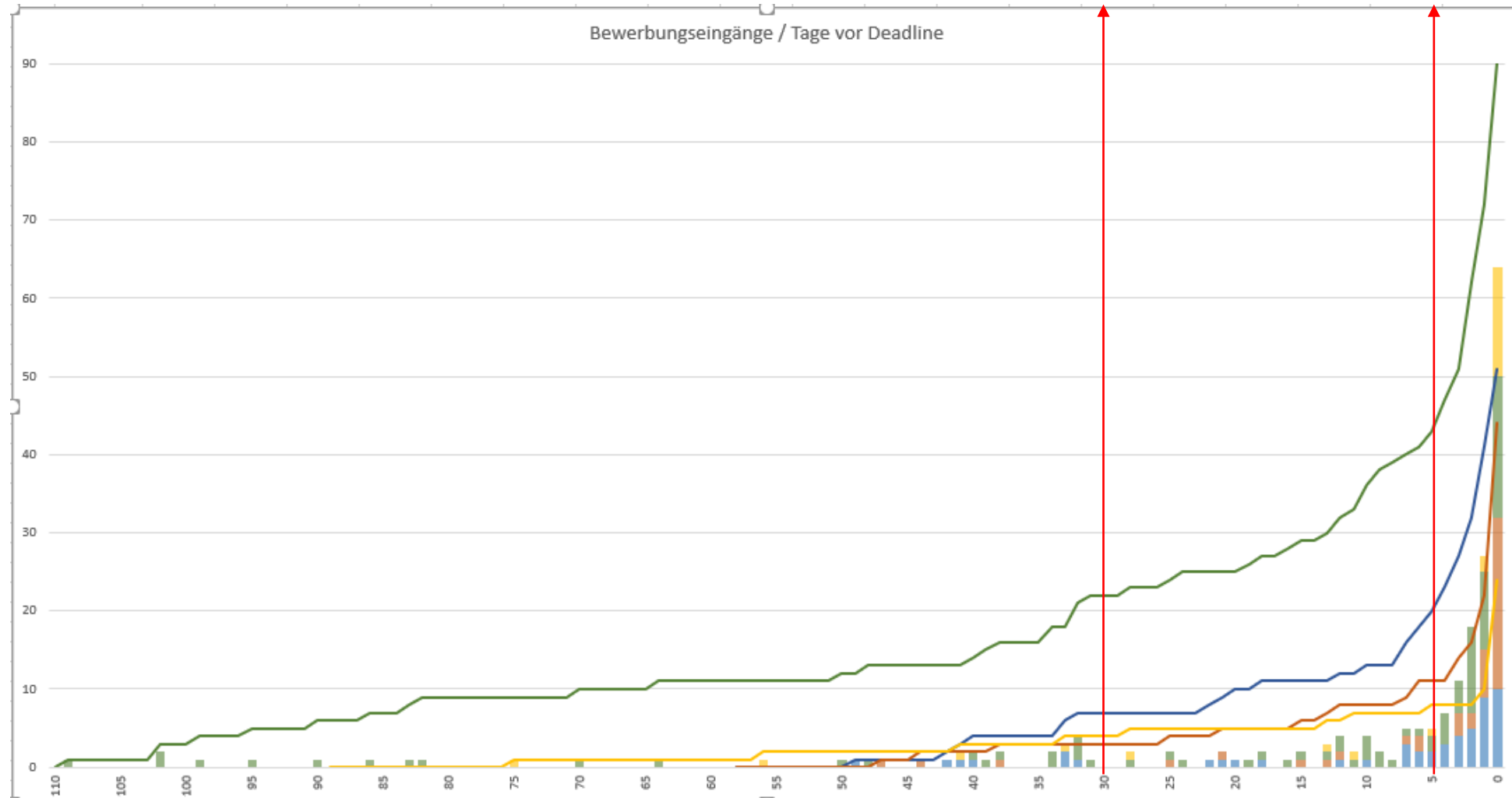

# 4) Rückblick papierlose Bewerbung

- **Vorausschauende Planung**

Anmeldefenster werden frühzeitig definiert und können nicht mehr verändert werden (Gleichbehandlung, technische Prozesse SCE, Kommunikation)

- **Drei mögliche Bewerbungsfenster**

- **Festes Datum**

- **Festes Datum mit 2. Fenster**, falls freie Plätze verfügbar

- Zweites Fenster muss bei Start des Hauptfensters bereits kommuniziert sein.
- Entscheide: Zulassungen, Absagen müssen der SCE vor Start des zweiten Fensters mitgeteilt sein (ansonsten wird das Fenster nicht geöffnet)
- Zwischen Ende des Hauptfensters und des zweiten Fensters muss genügend Zeit für die Entscheidungsfindung liegen

- **Rolling Admission**

- Zulassung nach Eintreffen der Bewerbung, fördert frühe Bewerbungen
- Kann mit anderen Fenstern kombiniert werden

## Festes Datum

Application period

10 January–28 February 2022 (Later applications are not accepted)

## Festes Datum mit Möglichkeit eines 2. Fensters falls freie Plätze verfügbar sind

Application period

10.01–28.02 (main application round)

01.04–30.04 (additional application period if free places are available)

Later applications cannot be accepted



## Rolling Admission

Application period

Application deadline 30 September (rolling admission, limited number of places)



# 4) Rückblick Papierlose Bewerbung

**Anmeldefrist ist nicht das Ende! Es ist der Beginn von...**

- **Administrative Schritte nach Eingang der Bewerbung**
  - Überprüfung der Unterlagen pro Bewerbung
  - Nachforderung bei Bewerbenden (TN)
  - Weiterleitung an Programm
  - Entscheidungsfindung Programm (EMA)
  - Evtl. Rückfrage/Gespräche mit TN
  - Mitteilung des Entscheids in ZULETH an SCE
  - Zulassung an TN mit 30 Tage Abmeldefrist
  - Immatrikulation
  - Versand Logindaten und ETH-Mailaccount
  - Einschreibung (durch TN)
  - Versand ETH-Karte



**Spätestes Datum der Anmeldefrist: 4 Wochen vor Semesterstart**  
**Wir empfehlen früheres Fenster, damit entsprechend Bewerbungen früher eintreffen.**

# Veranstaltungshinweis

## **Meet-up Inspiration: «Weiterbildung neu denken»**

Hon.-Prof. Dr. Ernst Kreuzer, Leiter Life Long Learning an der TU Graz

Am 17. November ab 16 Uhr im CHN F 46, gefolgt von einem Apéro.

→ Anmeldung [online](#) (Mail-Einladung folgt noch)



Fragen? Questions?





# Networking Event 26 October 2022

Welcome! Herzlich willkommen!  
Nice to see you!

# Agenda Continuing Education Event 2022

- |   |                               |
|---|-------------------------------|
| 1) Opening address                                      | Lukas Sigrist                 |
| 2) New partner agencies:<br>Communication and marketing | Maja Bütikofer                |
| 3) Medals in Continuing Education                       | Stefan Küenzi                 |
| 4) Review of paperless application                      | Susanne Rosanis               |
| 5) Questions?   |                               |
| 6) Networking Apéro                                     | all participants and SCE team |

# 1) Begrüssung

- New Vicerector Continuing Education: Prof. Dr. Stefano Brusoni



- New apprentice: Chiara Oprandi



- Current topics:
  - Annual financial statement
  - Rooms
  - Organisation

## 2) New associate agencies

### Communication and image campaign

**SOURCE**

SOURCE Associates AG, Zürich

<https://source.ch/>

### Online marketing



Bekanntheitsschub für die ETH School for Continuing Education

11.10.2022

Die ETH Zürich bietet weltweit führende Hochschulbildung in den Bereichen Bachelor und Master, aber auch Hochschulweiterbildung auf höchstem Niveau an. Um das Angebot mit gezielten Massnahmen dem ...

→ ZUM BEITRAG

Xeit GmbH, Zürich

<https://xeit.ch/>

### 3) Medals in Continuing Education

#### Information:

- The first two clusters have recommended for the award of ETH medals for exceptional MAS theses:

In the cluster "Technology, Management & Innovation" (TMI): 2 persons

In the cluster "Environment, Infrastructure & Architecture" (EIA): 1 person

- The nominations still have to be confirmed by the Rector
- Subsequently, medals, certificates and accompanying letters will be issued and handed over or sent out (depending on the situation in the respective programme).

Questions? Please contact Stefan Küenzi, [skueenzi@ethz.ch](mailto:skueenzi@ethz.ch)



## 4) Review of paperless application process

Since 10.1.22 for HS 22: 550 applications assessed, of which 356 enrolled

### **Advantages:**

- faster processes
- documents no longer have to be certified
- everything in one hand, every decision, change can be tracked in the LBA

### **Disadvantages:**

- documents are uploaded indiscriminately and en masse
- many details incorrect or in the wrong place
- applications arrive very late - survey of applicants to find out why
- only for a few programmes a second application window was successful

### **Conclusion:**

- Applications arrive even later
- Create enough time for reaction (in no case keep window open longer).  
Plan communication measures, inform applicants that early application is desired, no waiting when we are already in contact!

# 4) Review of paperless application process

110 days before application deadline (MAS MTEC, MAS DFAB, MAS UTD, MAS NADEL)

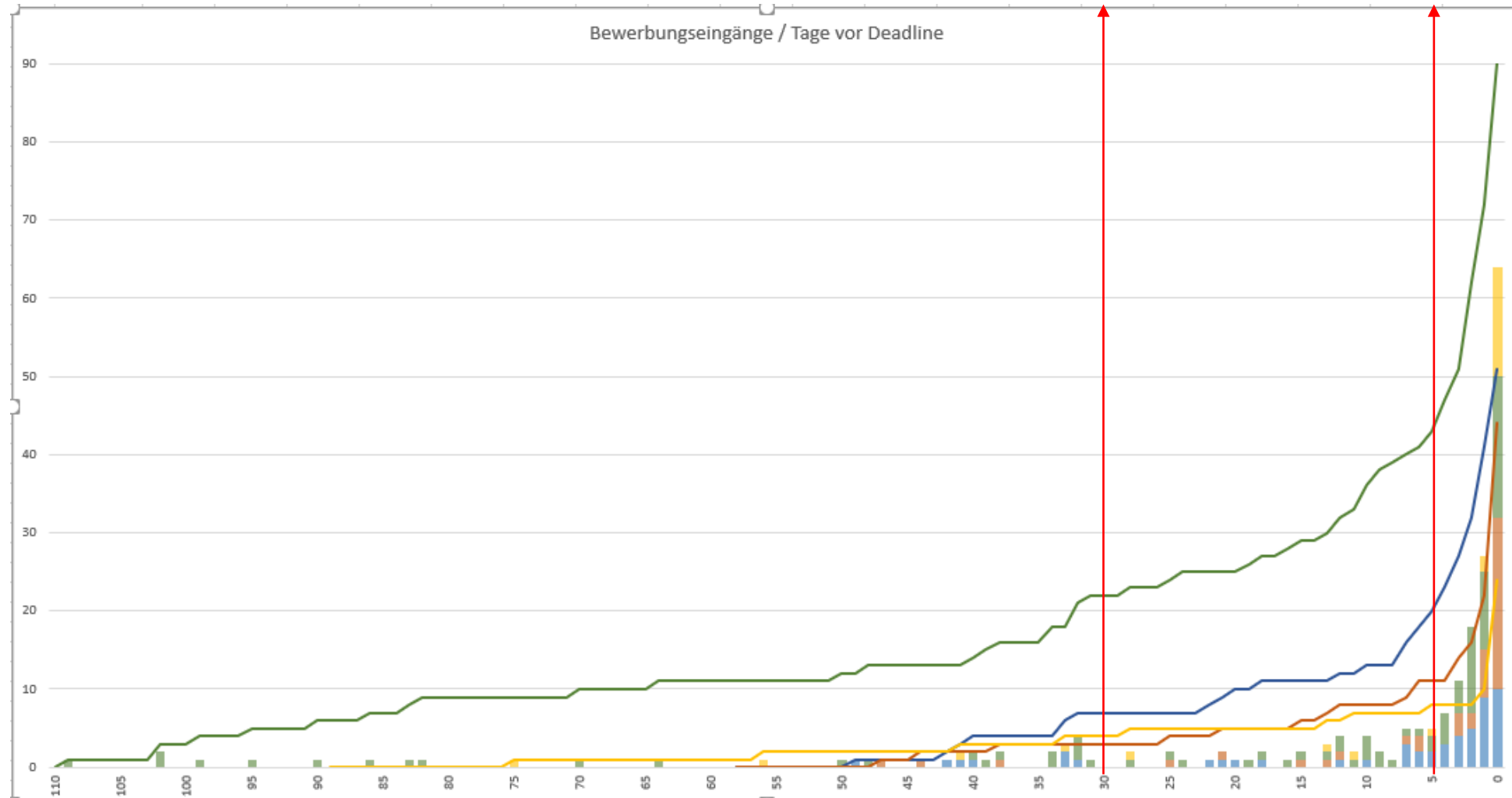

# 4) Review of paperless application process

## Forward planning

Application windows are defined at an early stage and can no longer be changed (equal treatment, technical processes SCE, communication)

## Three possible application windows

- **Fixed date**
- **Fixed date with 2nd window if free places are available**
  - Second window must already be communicated at the start of the main window
  - Decisions: Admissions, rejections must be communicated to the SCE before the start of the second window (otherwise the window will not be opened).
  - There must be enough time between the end of the main window and the second window for decisions to be made.
- **Rolling Admission**
  - Admission after application has been received, encourages early applications
  - Can be combined with other windows

## Fixed date

### Application period

10 January–28 February 2022 (Later applications are not accepted)

## Fixed date with 2nd window if free places available

### Application period

10.01–28.02 (main application round)

01.04–30.04 (additional application period if free places are available)

Later applications cannot be accepted



## Rolling Admission

### Application period

Application deadline 30 September (rolling admission, limited number of places)

## 4) Review of paperless application process

Application deadline is not the end! It is the beginning of...

### Administrative steps after receipt of application

- Checking the documents per application
- Follow-up request to applicants (TN)
- Forwarding to programme
- Decision-making process programme (EMA)
- Possible queries/conversations with participants
- Notification of decision in ZULETH to SCE
- Admission to TN with 30-day deregistration period
- Matriculation
- Dispatch of login data and ETH mail account
- Enrolment (by participant)
- Dispatch of ETH card



Latest date of registration: 4 weeks before the start of the semester.

We recommend an even earlier window to ensure that applications are submitted earlier.

# Veranstaltungshinweis

## **Meet-up Inspiration: «Weiterbildung neu denken»**

Hon.-Prof. Dr. Ernst Kreuzer, Leiter Life Long Learning an der TU Graz

Am 17. November ab 16 Uhr im CHN F 46, gefolgt von einem Apéro.

→ Anmeldung [online](#) (Mail-Einladung folgt noch)



Fragen? Questions?

