Vizepräsidium für Personalentwicklung und Leadership

per Januar 2025

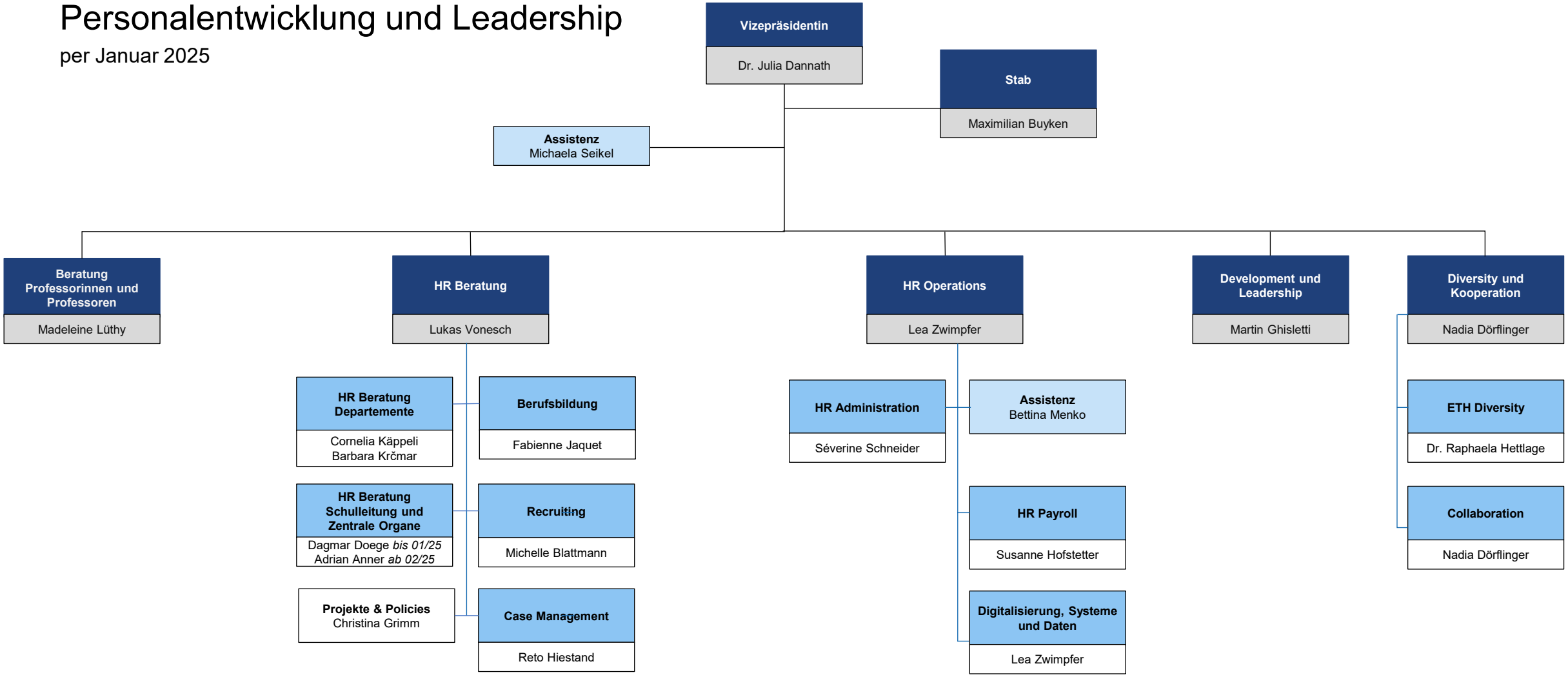

ETH zürich