

Umbaugeschichte

Zur Geschichte baulicher Veränderungen von der Antike bis in das 20. Jahrhundert

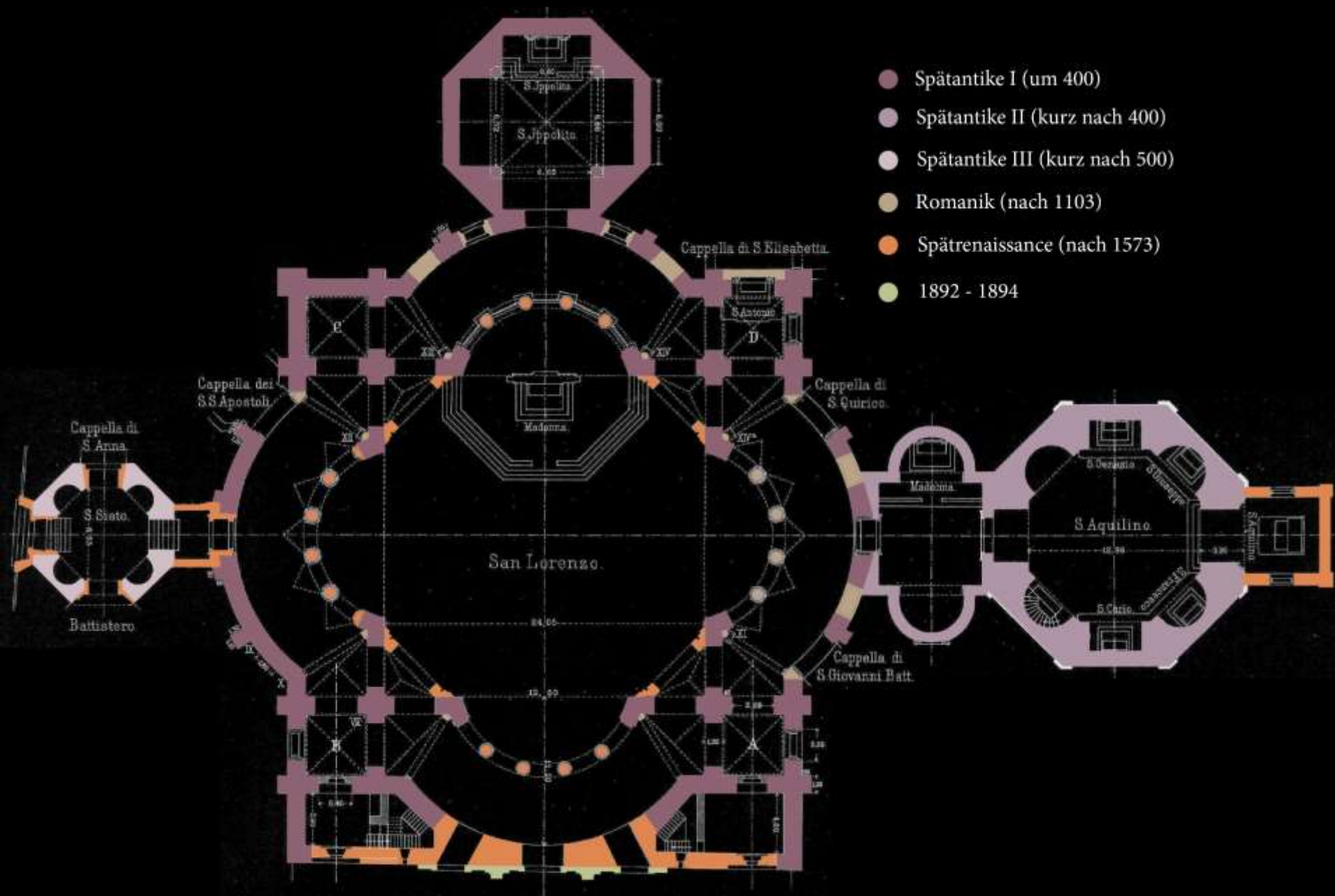



- Spätantike I (um 400)
- Spätantike II (kurz nach 400)
- Spätantike III (kurz nach 500)
- Romanik (nach 1103)
- Spätrenaissance (nach 1573)
- 1892 - 1894



zur Wiederholung:

Gliederung der Fallbeispiele:

1. *Bedeutung des Bauwerks*
2. *Kurzer Rundgang durch das Bauwerk*
3. *Bauphase 1 – Der Gründungsbau*
4. *Bauphase 2 bis n – Die Umbauphasen*
5. *Bauphase n+1 – Bauzustand heute mit Diskussion konservatorischer Ansätze*

Der Dom zu Trier





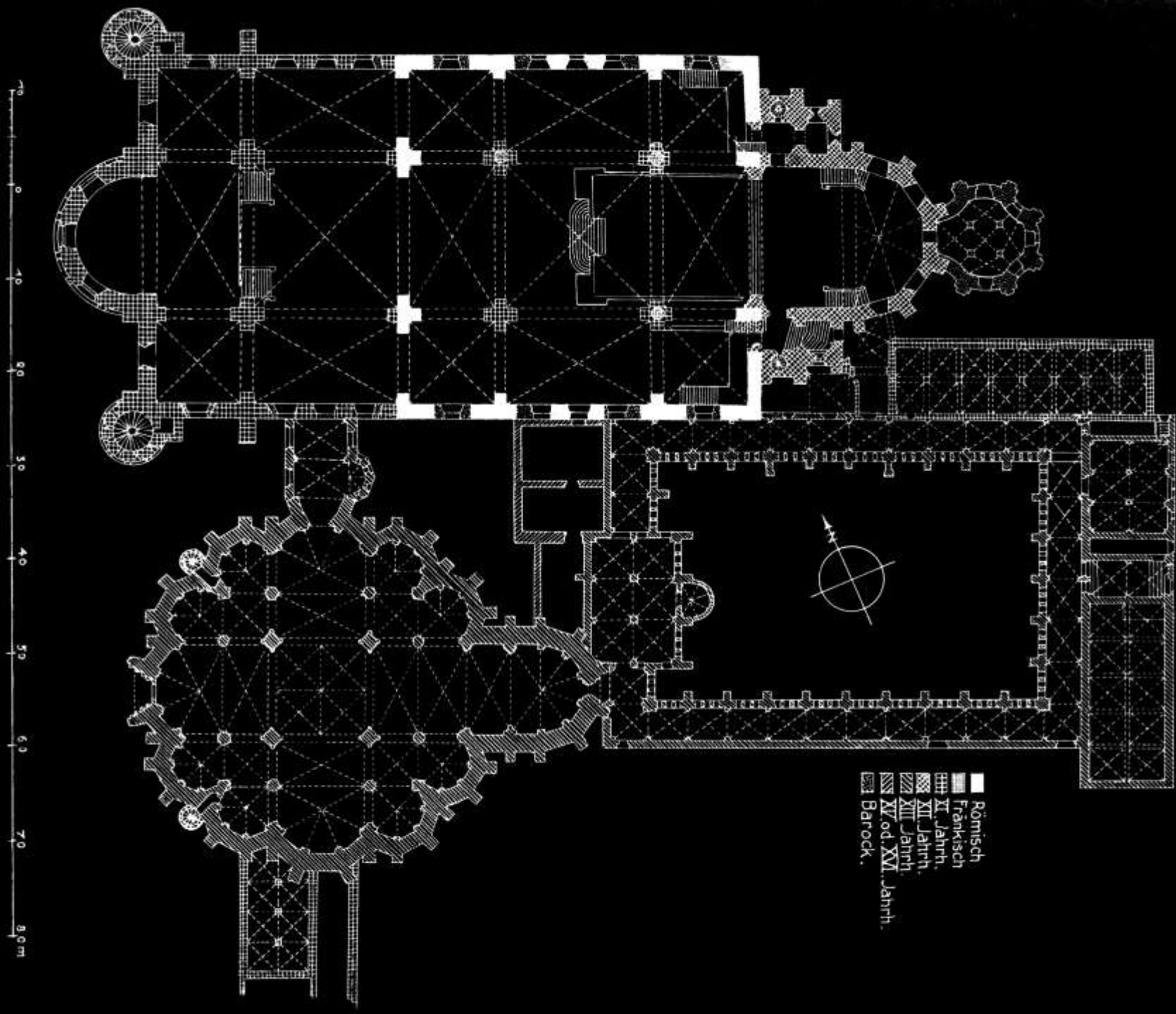

- Römisch
- ▨ Fränkisch
- ▧ XI. Jahrh.
- ▩ XII. Jahrh.
- XIII. Jahrh.
- XIV. od. XV. Jahrh.
- ▬ Barock.

Exkurs: Liebfrauenkirche in Trier

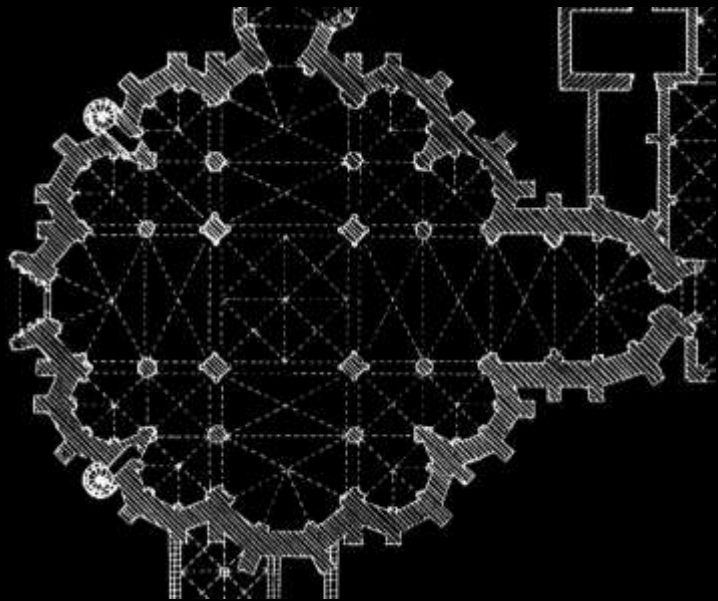

Exkurs: Liebfrauenkirche in Trier

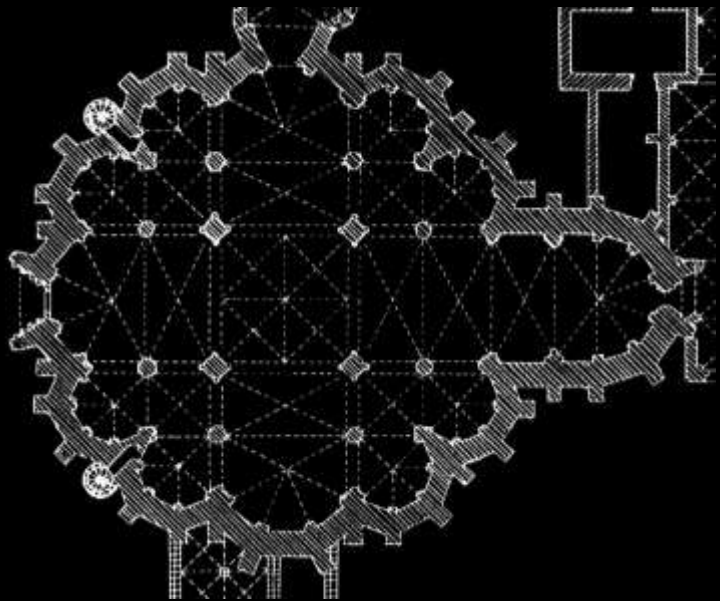





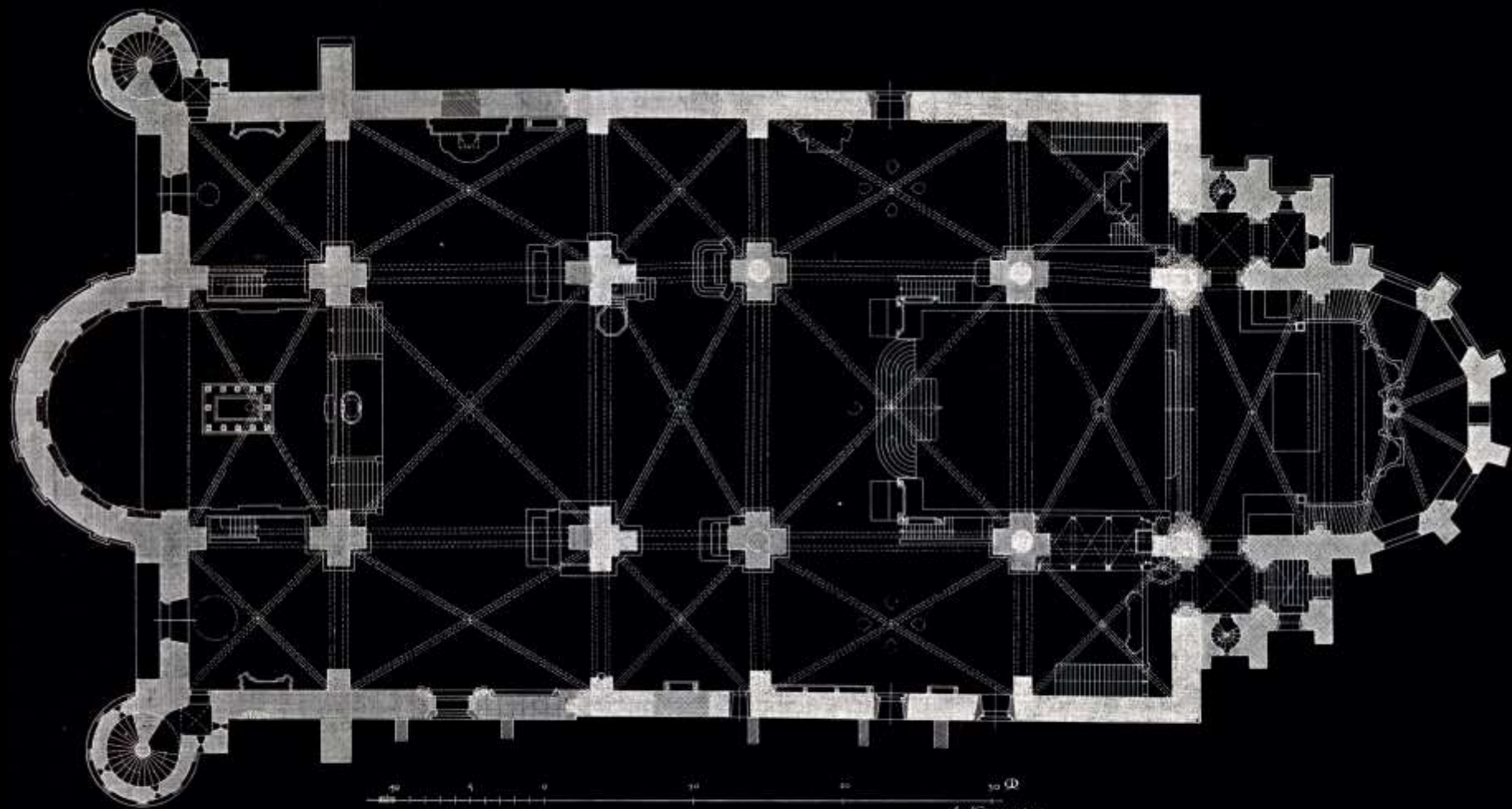

0 5 10 20 30 M
 von Knauss 1913

- | | | | | | |
|---|--------------------|---|---|---|------------------------|
|  | römisch-fränkisch. |  | gegen 1220. <small>[für die: Querschiff]</small> |  | Mitte 15. Jahrhundert. |
|  | gegen 1040-1075. |  | Mitte 15. Jahrh. |  | neuzeitlich. |
|  | 1160-1196. |  | 14. Jahrhundert. <small>[für die: Querschiff]</small> | | |











(Foto Holzer)





- Spätantike
- 11. Jahrhundert
- 12. Jahrhundert (2.H.)
- 13. Jahrhundert
- 14. Jahrhundert
- frühneuzeitlich

Der spätantike Gründungsbau / Instandsetzung 6.Jh.

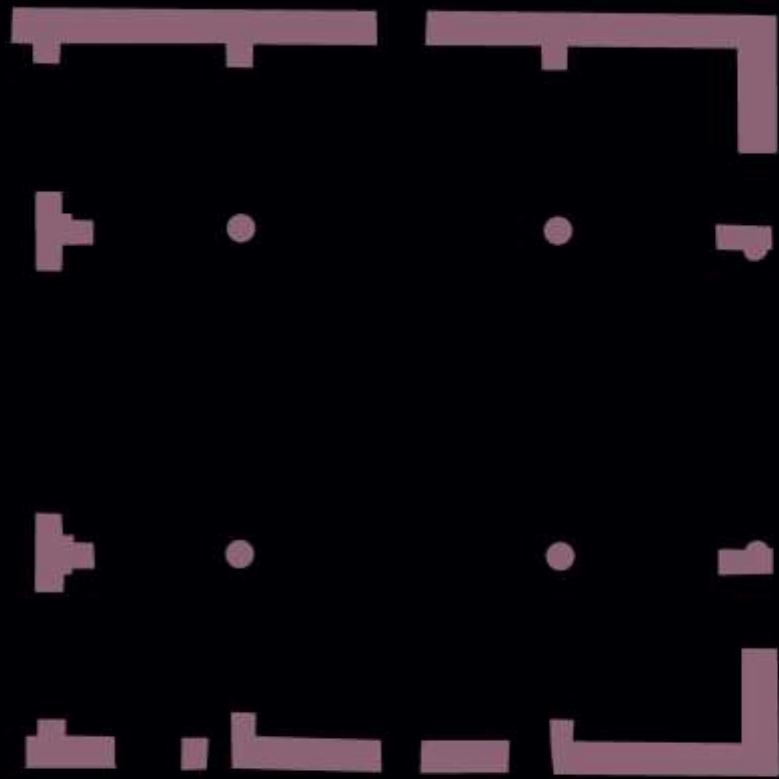

- Spätantike
- 11. Jahrhundert
- 12. Jahrhundert (2.H.)
- 13. Jahrhundert
- 14. Jahrhundert
- frühneuzeitlich

Der spätantike Gründungsbau / Instandsetzung 6.Jh.

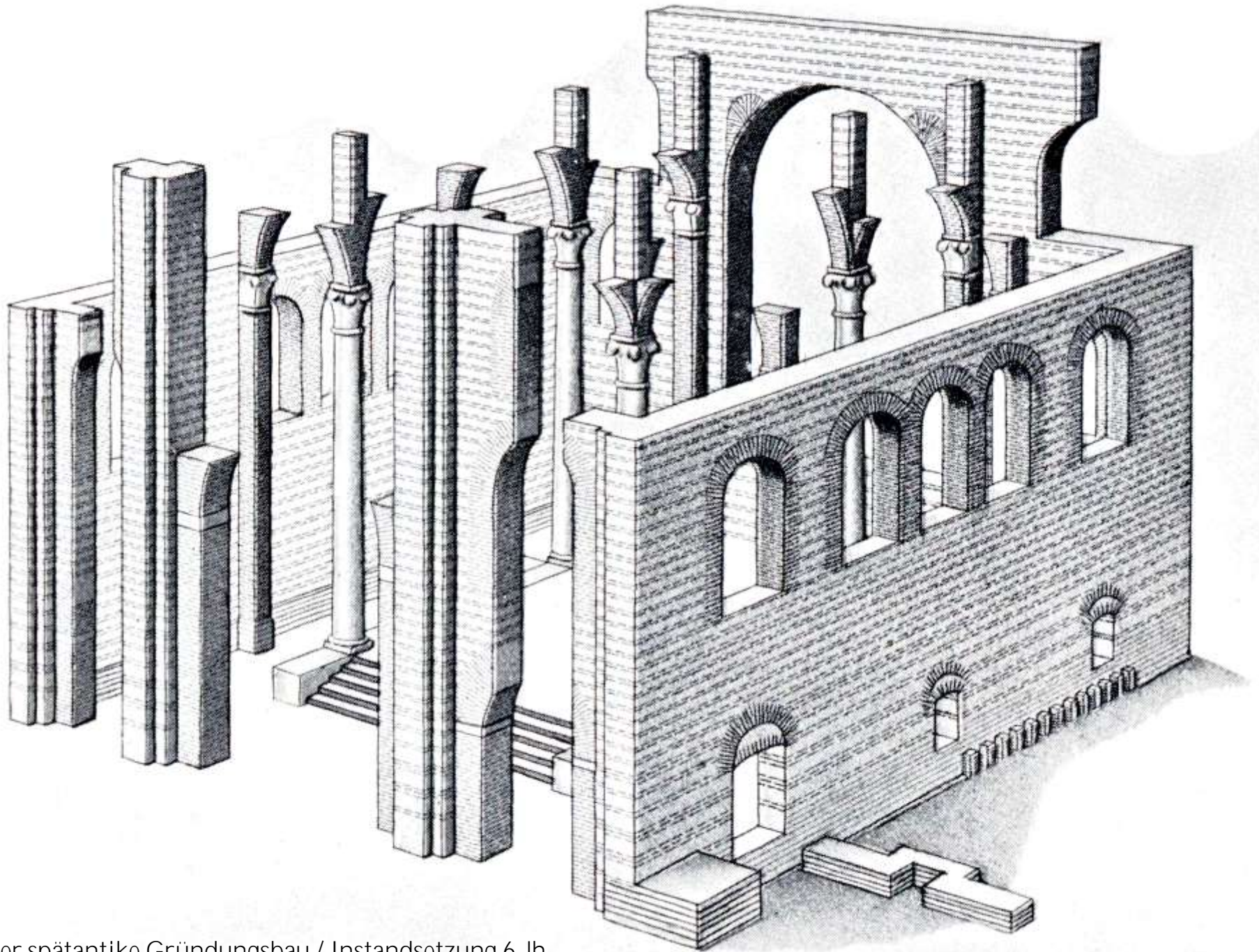

Der spätantike Gründungsbau / Instandsetzung 6.Jh.

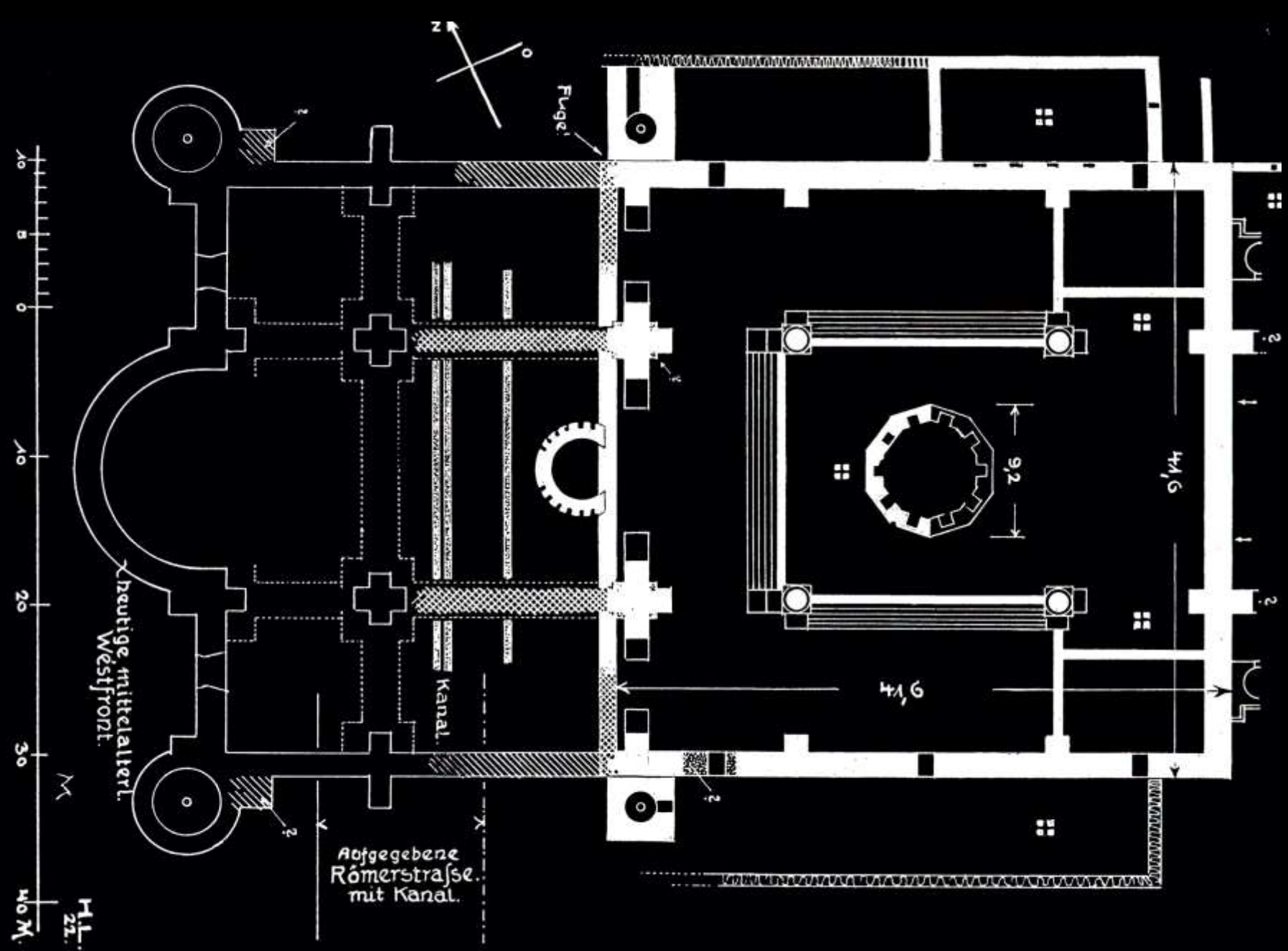

Der spätantike Gründungsbau / Instandsetzung 6. Jh.



(Foto Holzer)



Der spätantike Gründungsbau / Instandsetzung 6. Jh.



Der spätantike Gründungsbau / Instandsetzung 6. Jh.

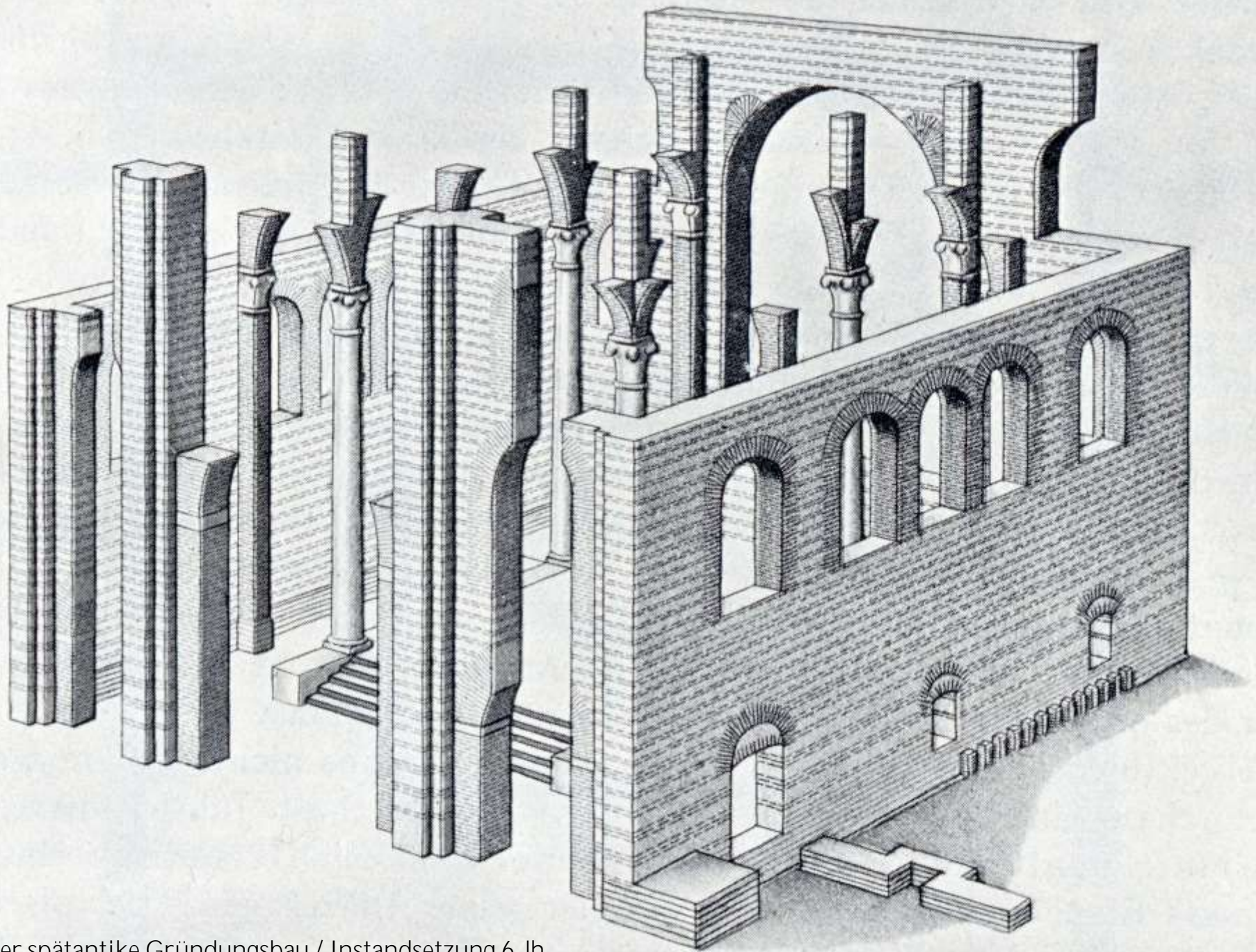

Der spätantike Gründungsbau / Instandsetzung 6.Jh.

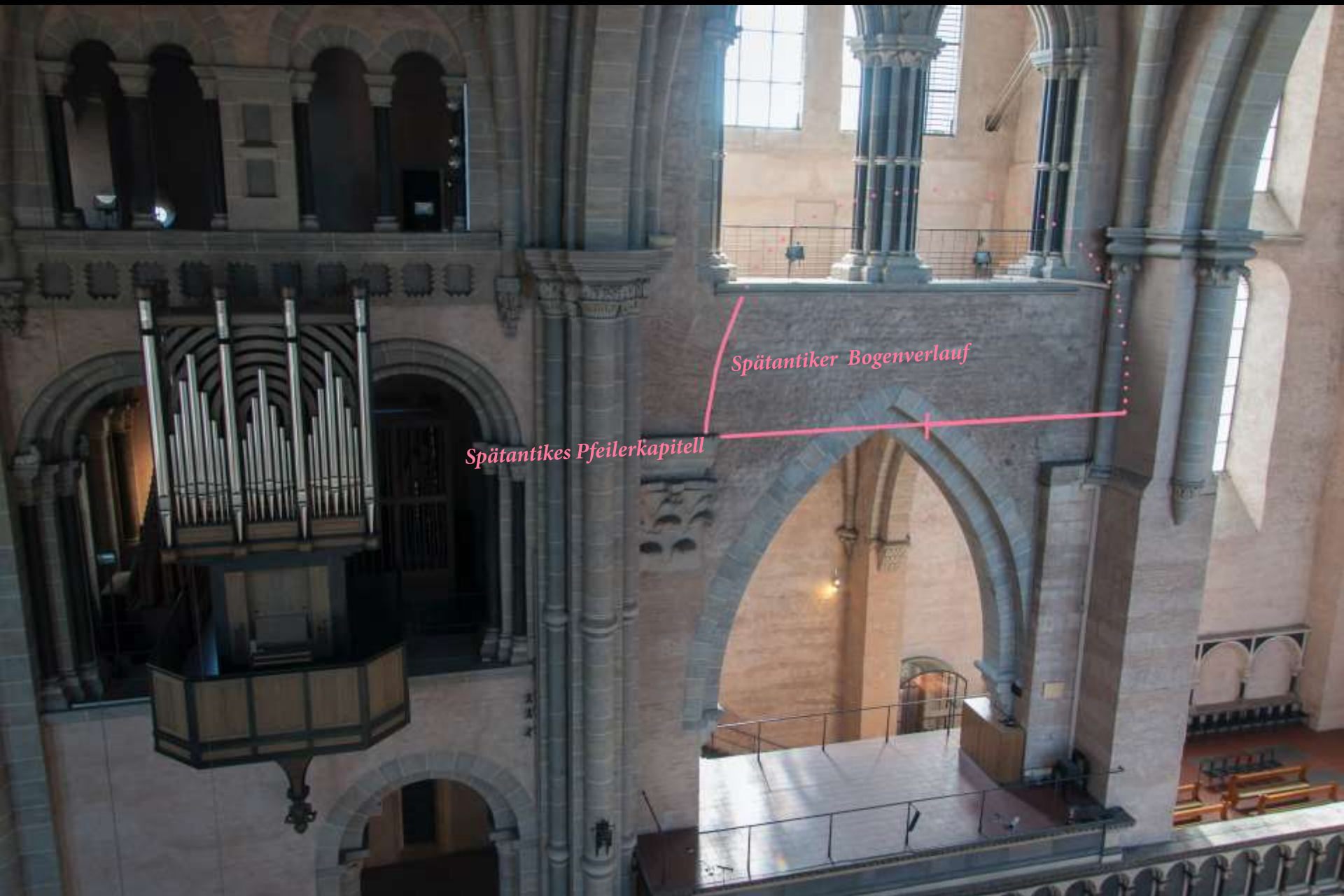

Spätantikes Pfeilerkapitell

Spätantiker Bogenverlauf

Frühromanischer Bogenverlauf

Frühromanischer Bogenverlauf

Spätantikes Pfeilerkapitell



Der spätantike Gründungsbau / Instandsetzung 6. Jh.



Der spätantike Gründungsbau / Instandsetzung 6.Jh.

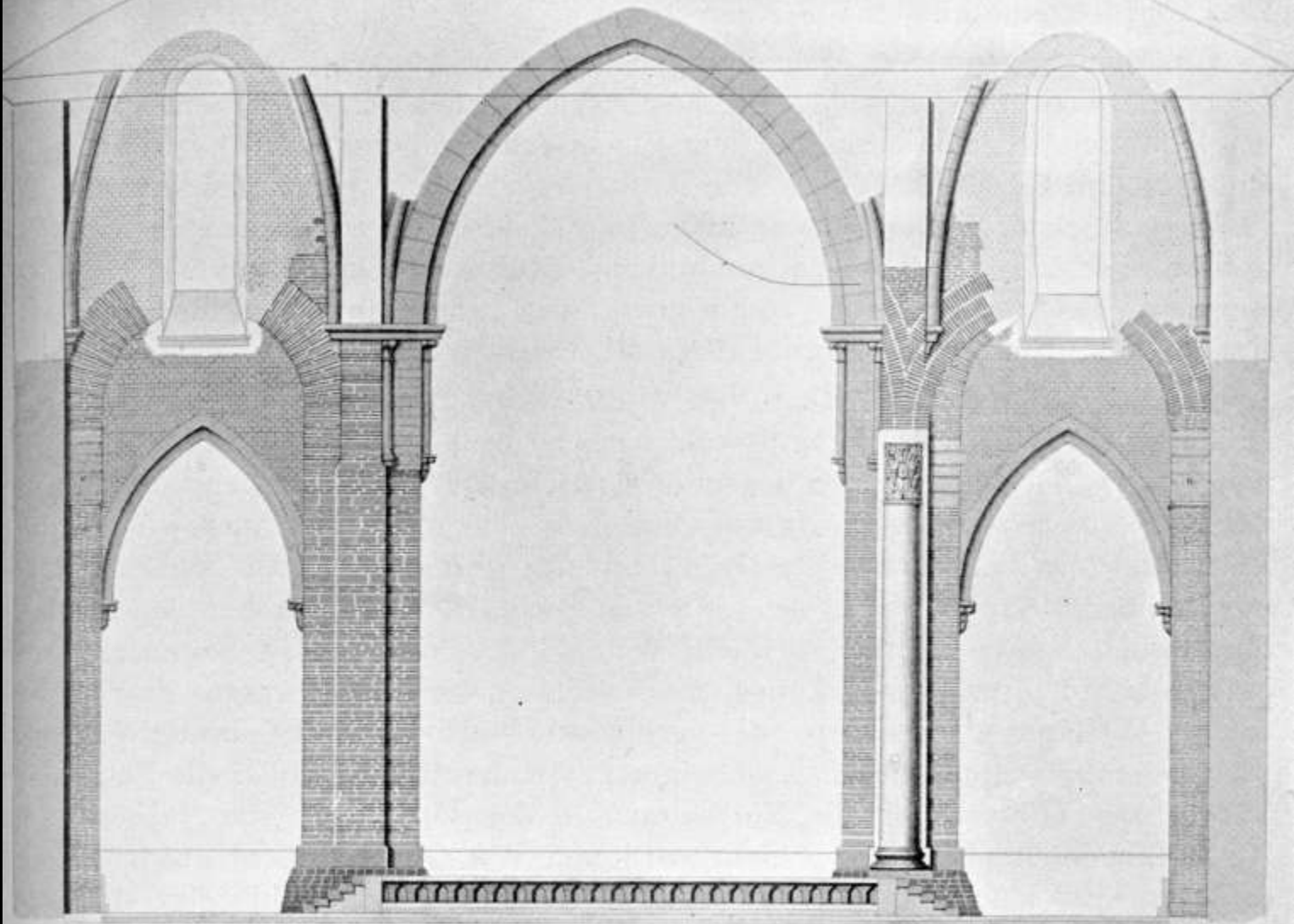

Durchschnitt durch die Mitte des Baues von Süden nach Norden.



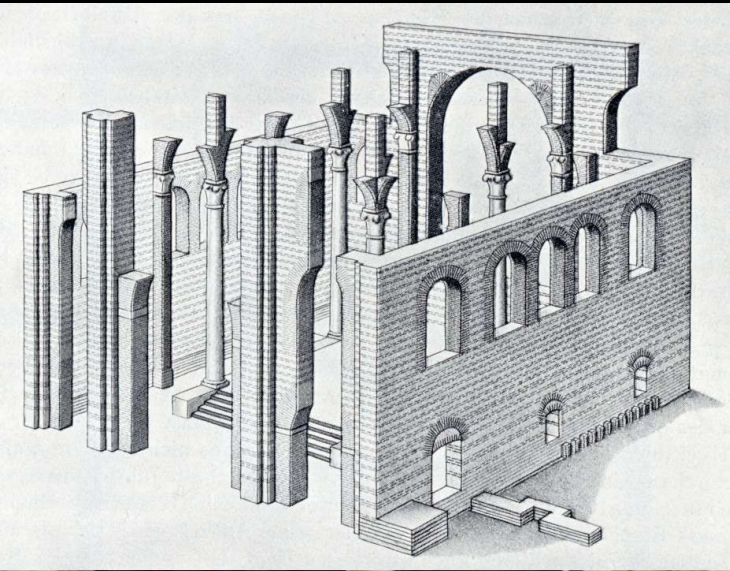

Der spätantike Gründungsbau / Instandsetzung 6. Jh.



Der spätantike Gründungsbau

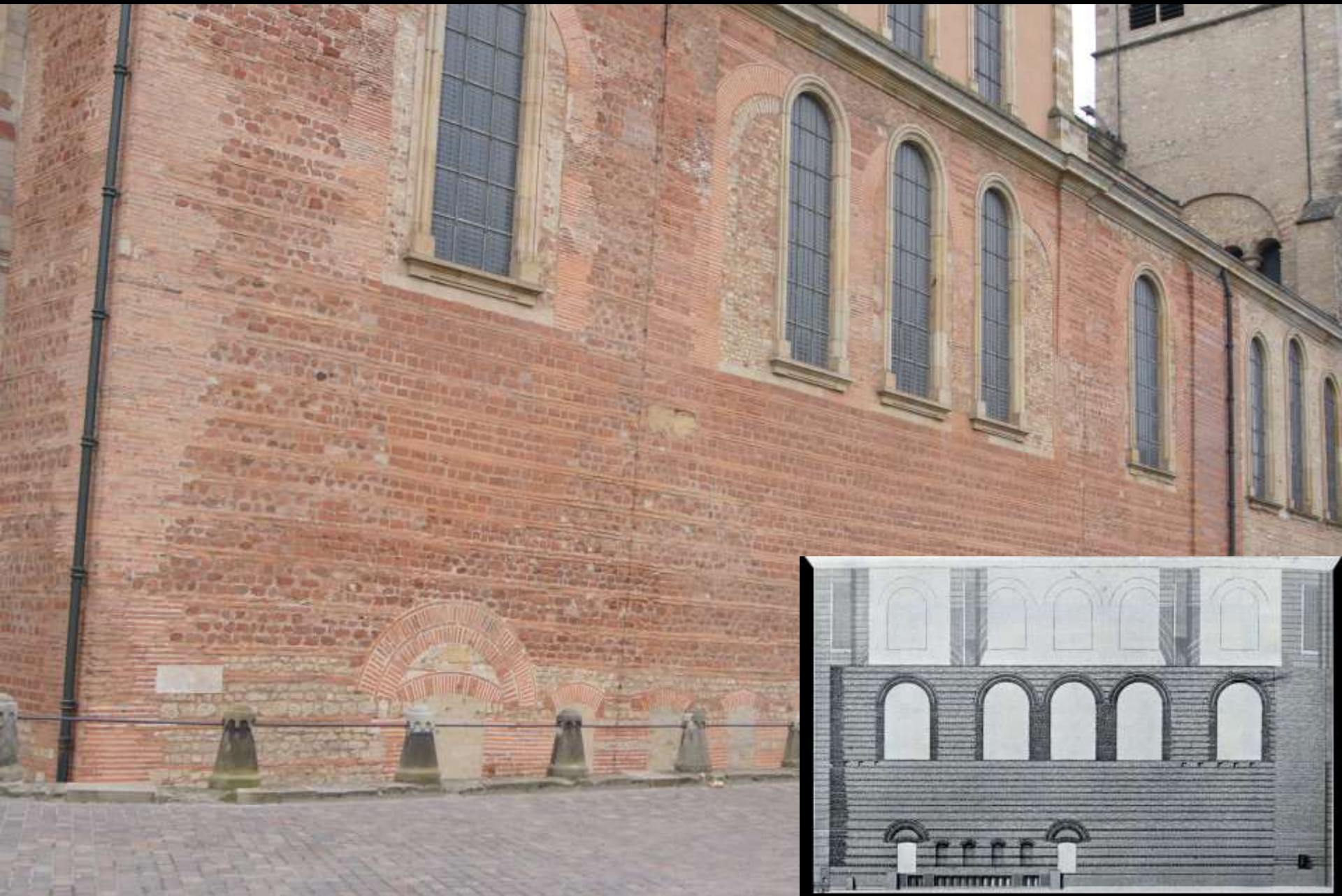

Phase I: Der spätantike Gründungsbau

(Foto Holzer / Irsch 1931)



Der spätantike Gründungsbau

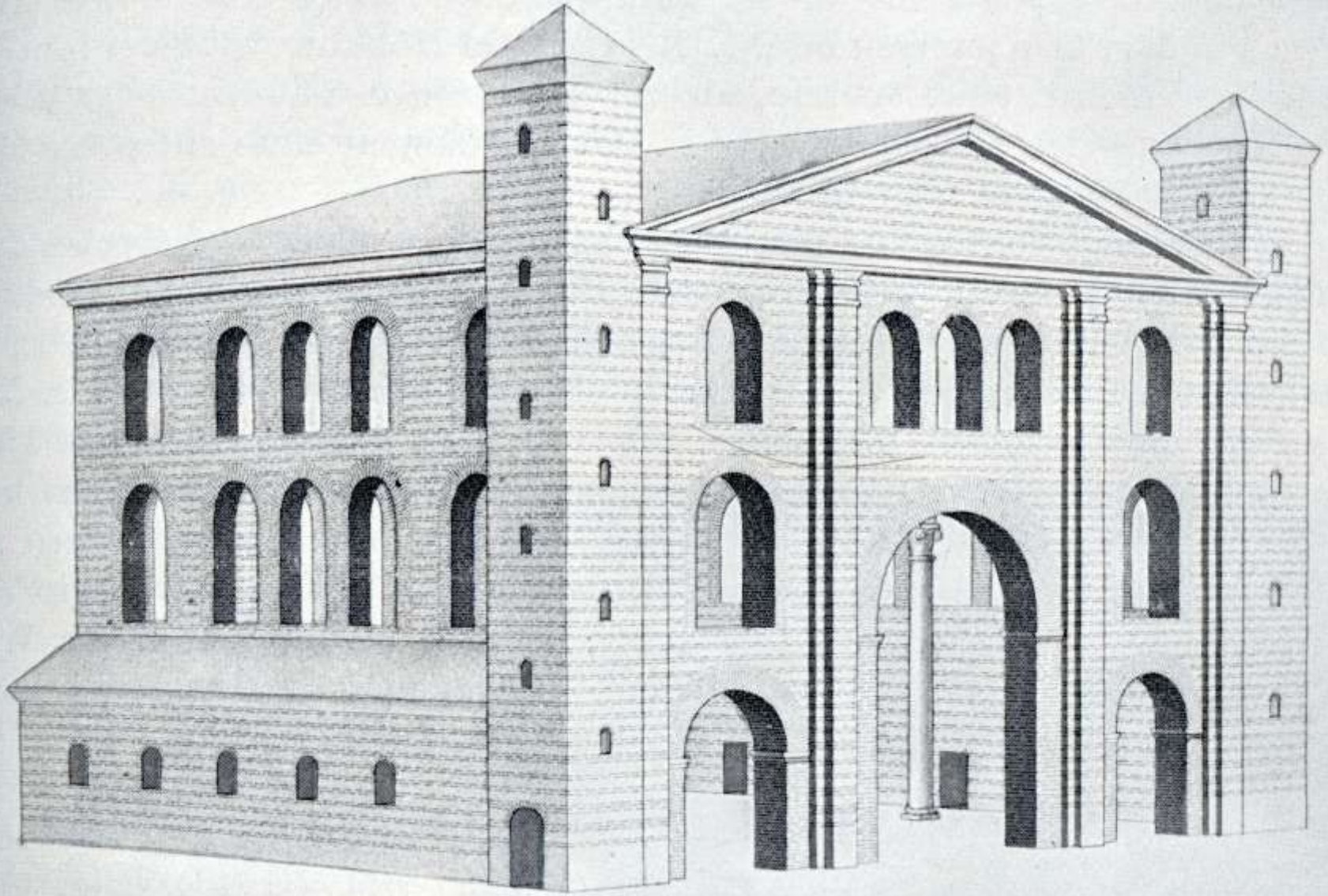

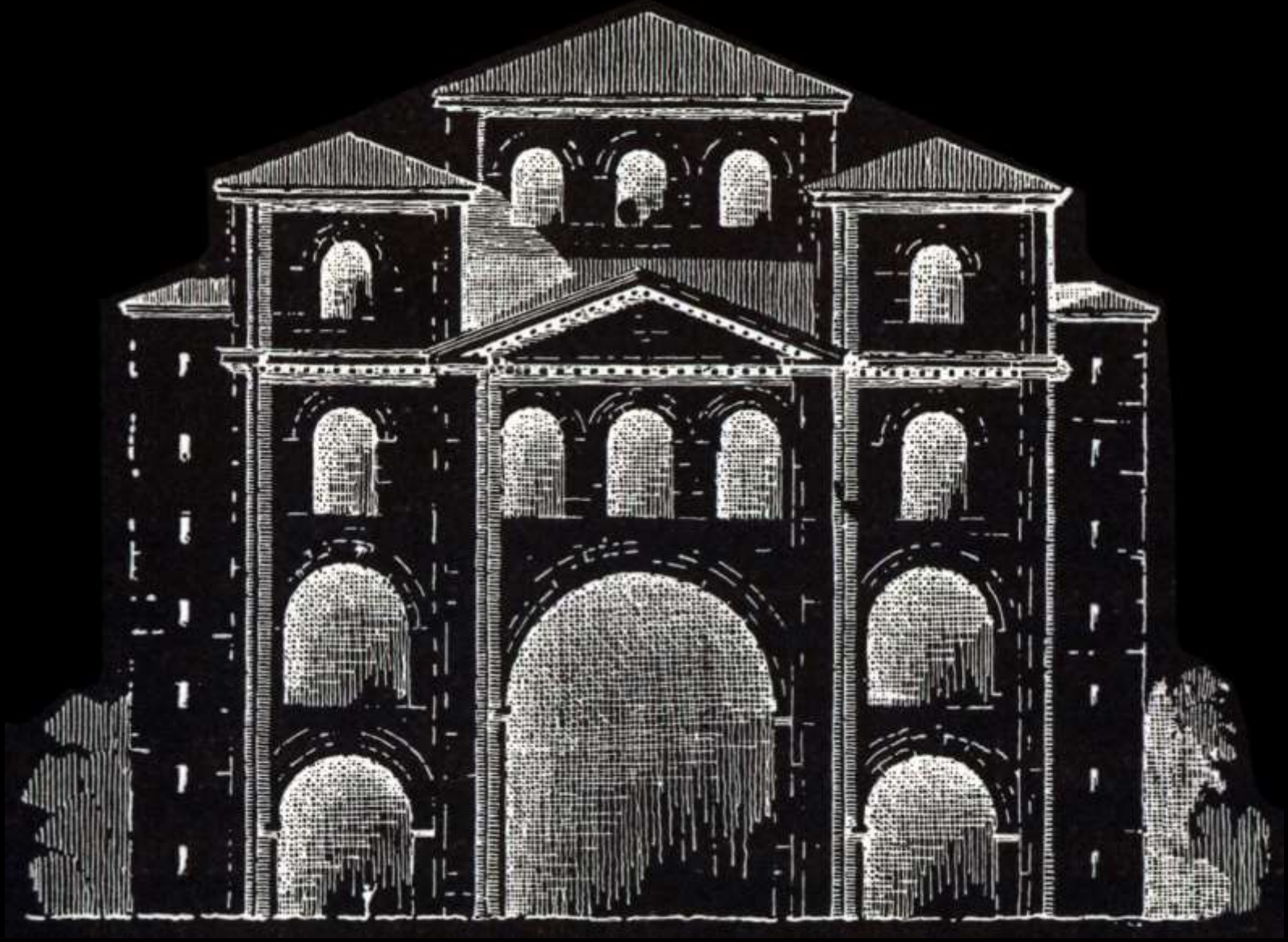

Der spätantike Gründungsbau

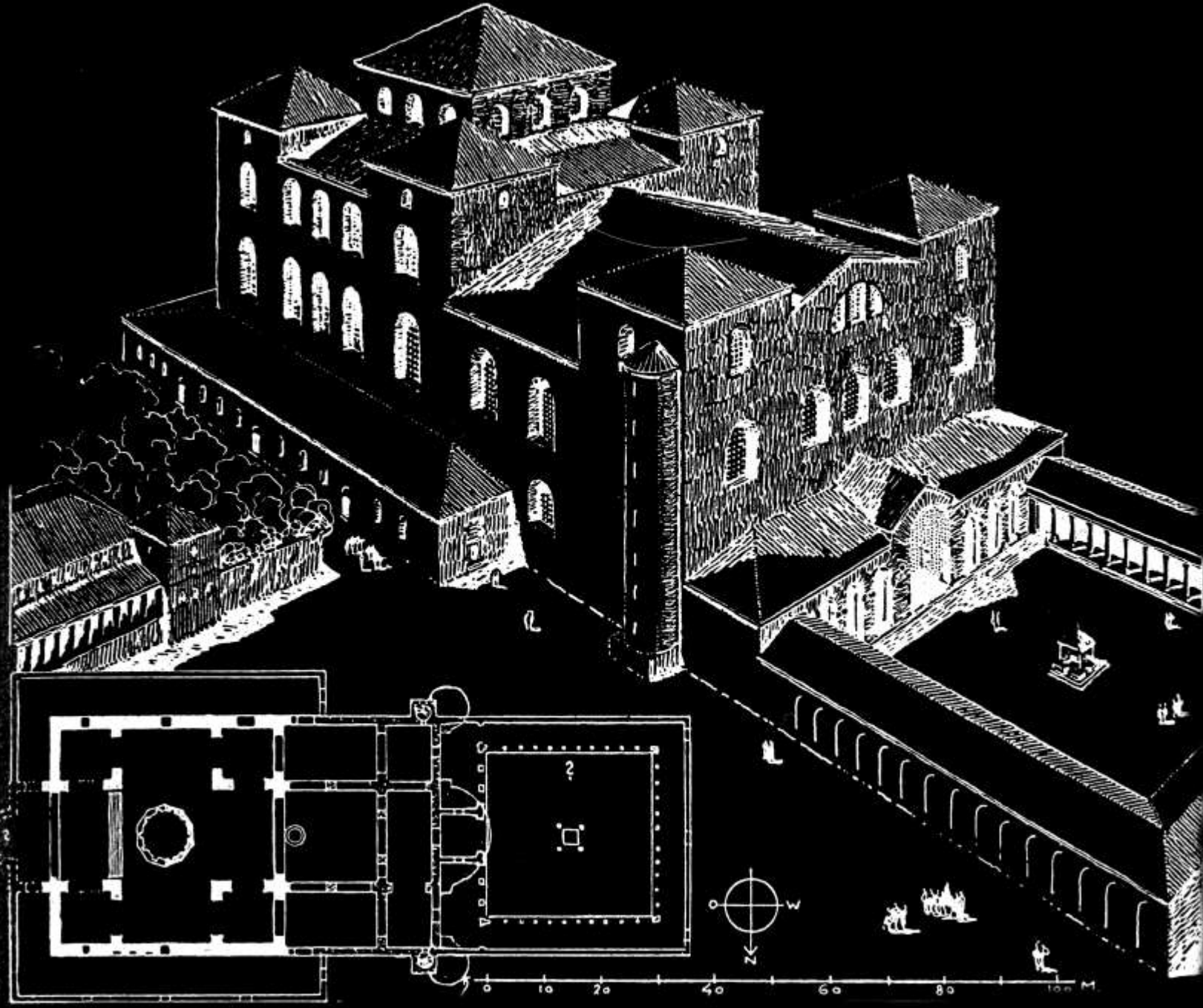

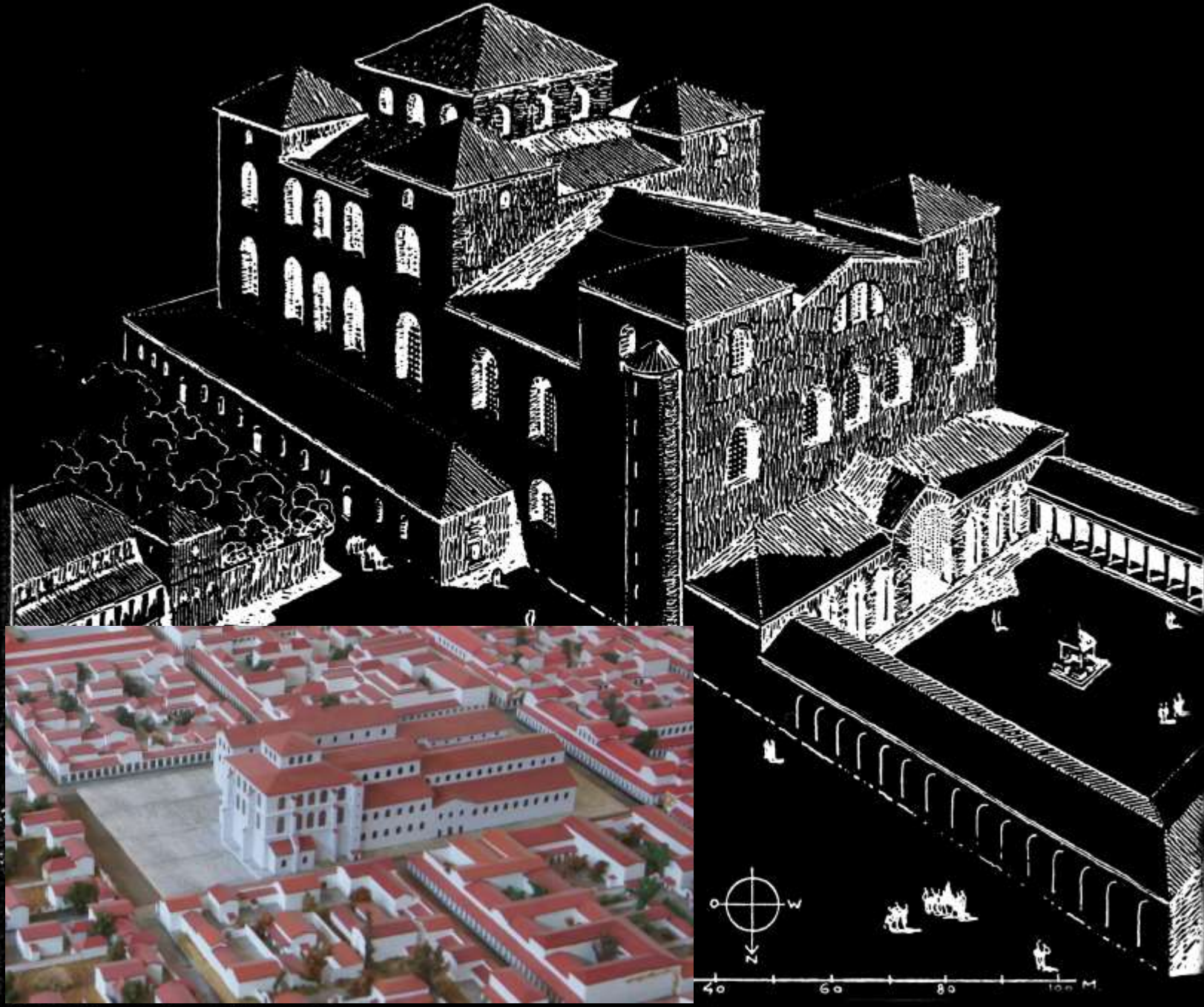

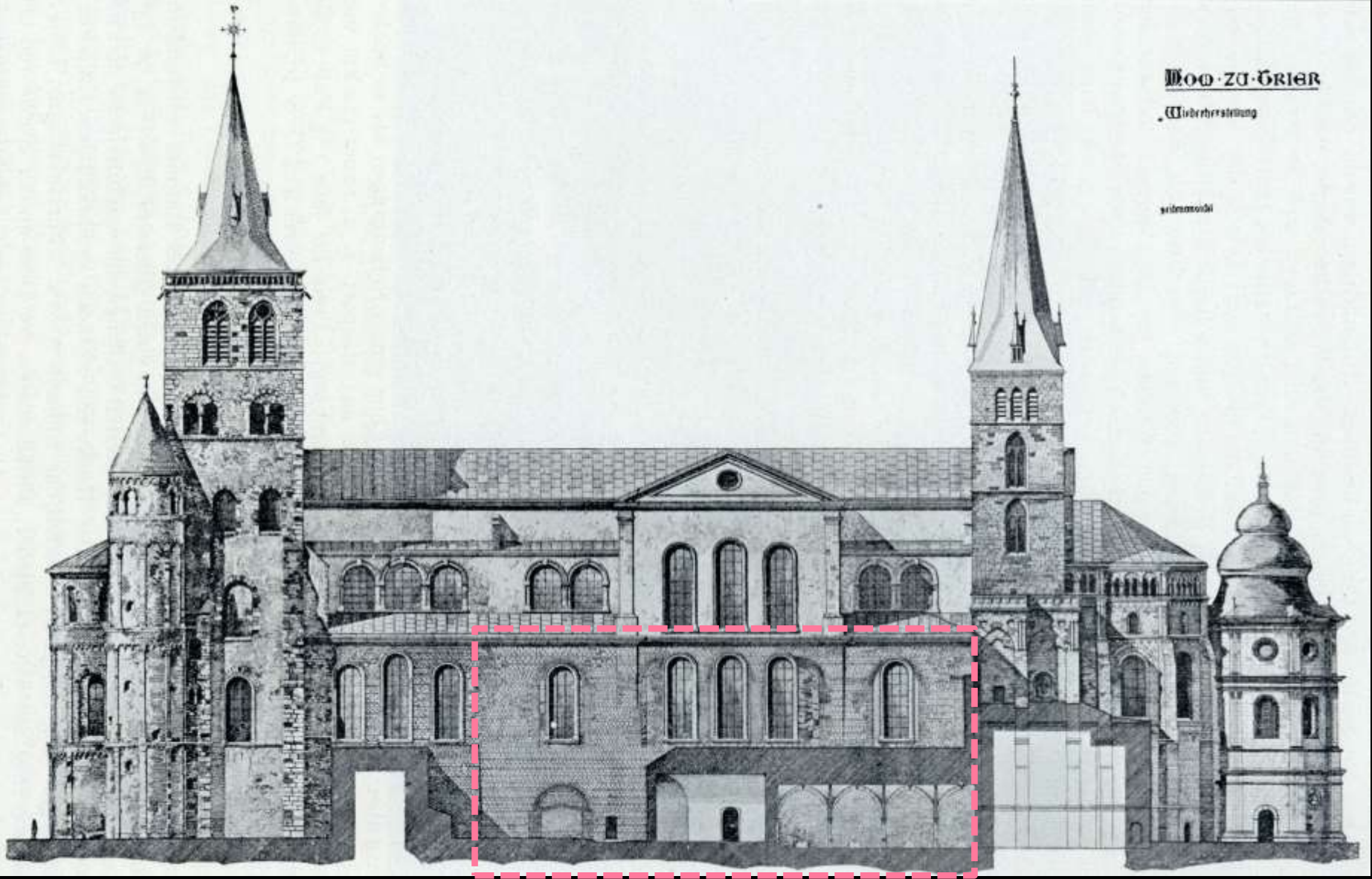

MOO·ZU·GRIER

Wiederrichtung

Grundriss

(Irsch 1931)

Unbaugeschichte | Clemens Knobling | Bauforschung und Konstruktionsgeschichte

Der spätantike Gründungsbau



- Spätantike
- 11. Jahrhundert
- 12. Jahrhundert (2.H.)
- 13. Jahrhundert
- 14. Jahrhundert
- frühneuzeitlich

Erweiterung 11. Jhdt.

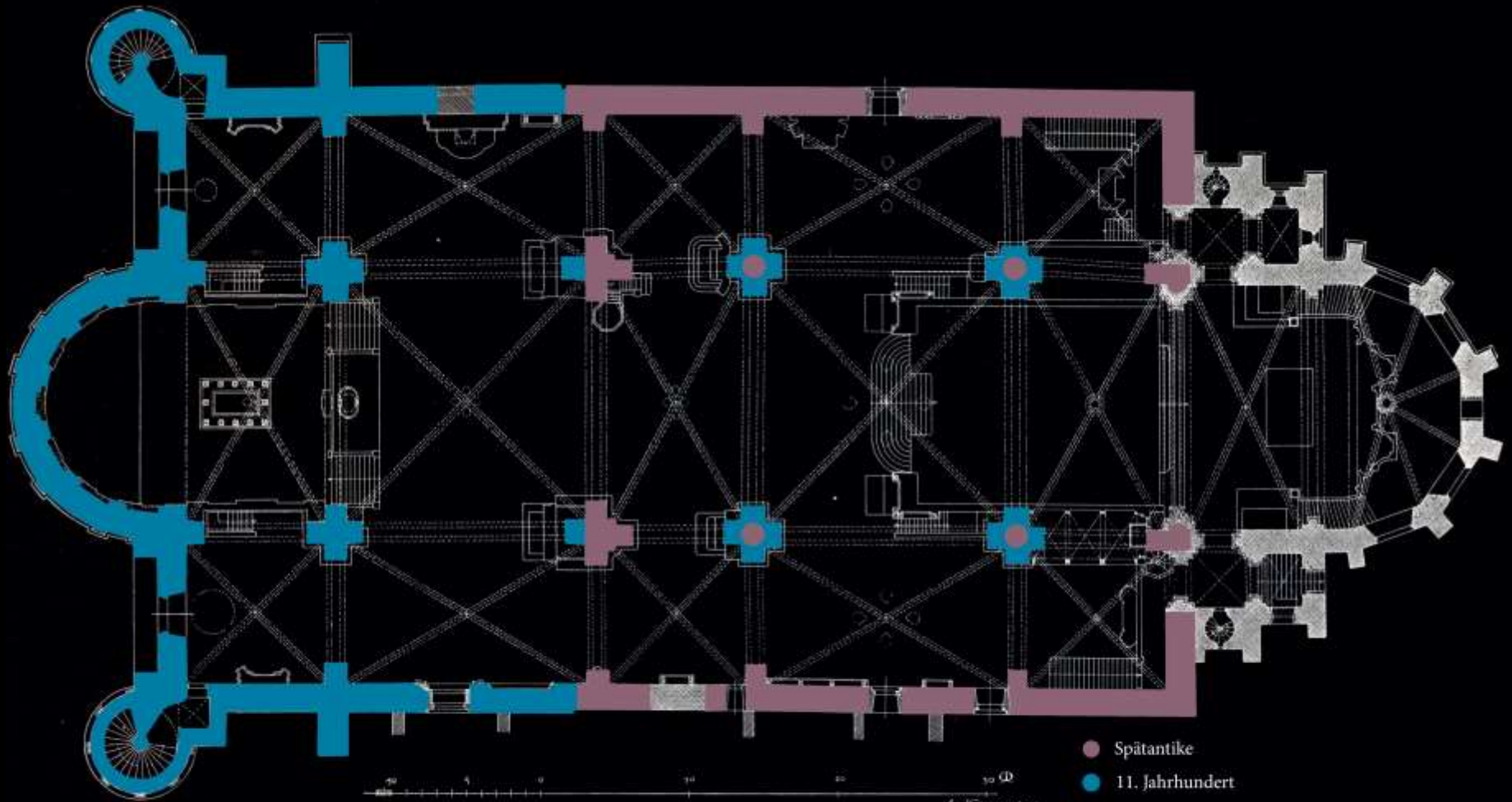

- Spätantike
- 11. Jahrhundert
- 12. Jahrhundert (2.H.)
- 13. Jahrhundert
- 14. Jahrhundert
- frühneuzeitlich

30 m
für Knauff 1919

Erweiterung 11. Jhdt.

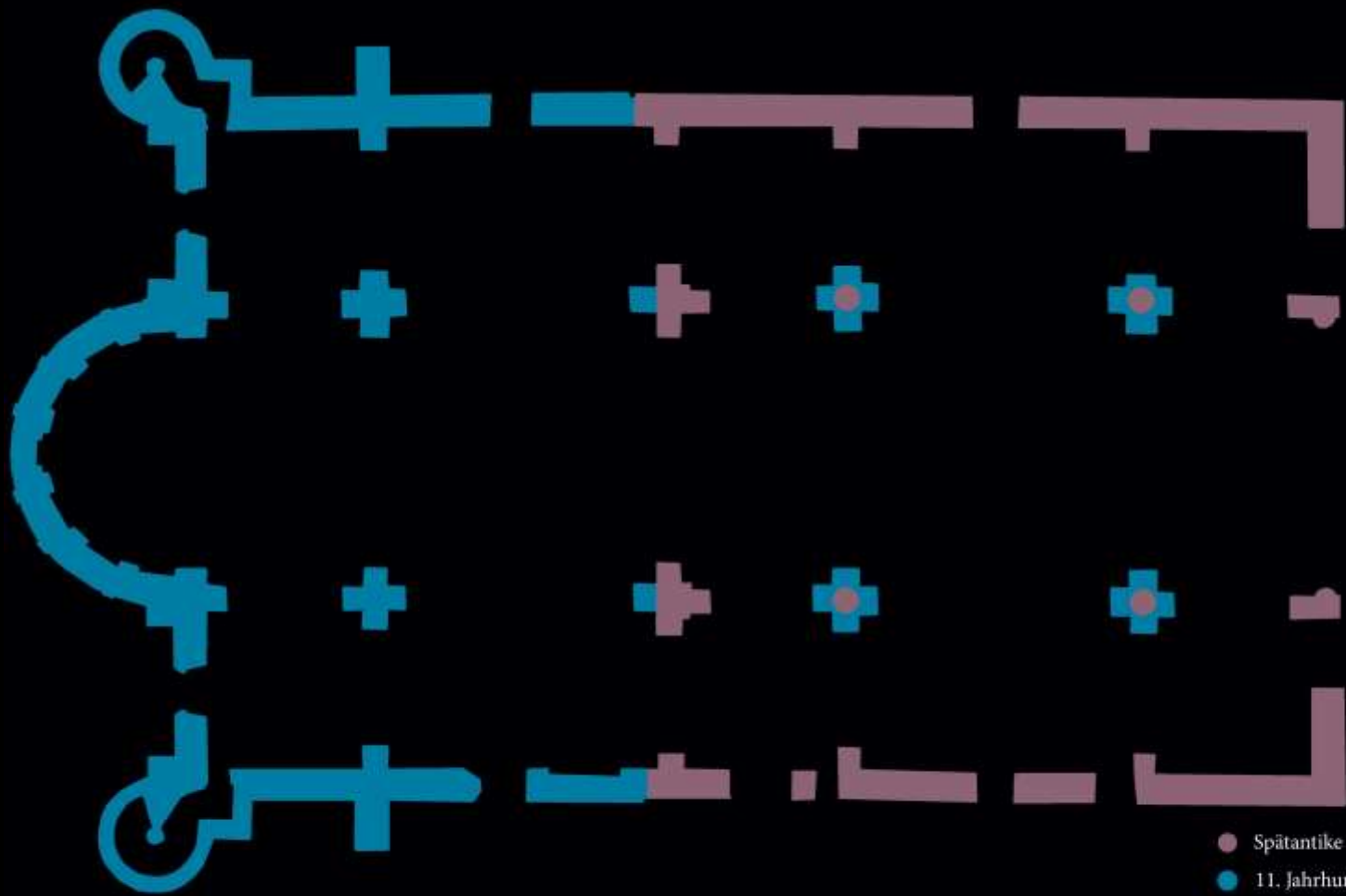

- Spätantike
- 11. Jahrhundert
- 12. Jahrhundert (2.H.)
- 13. Jahrhundert
- 14. Jahrhundert
- frühneuzeitlich

Erweiterung 11.Jhdt.



Erweiterung 11. Jhdt.

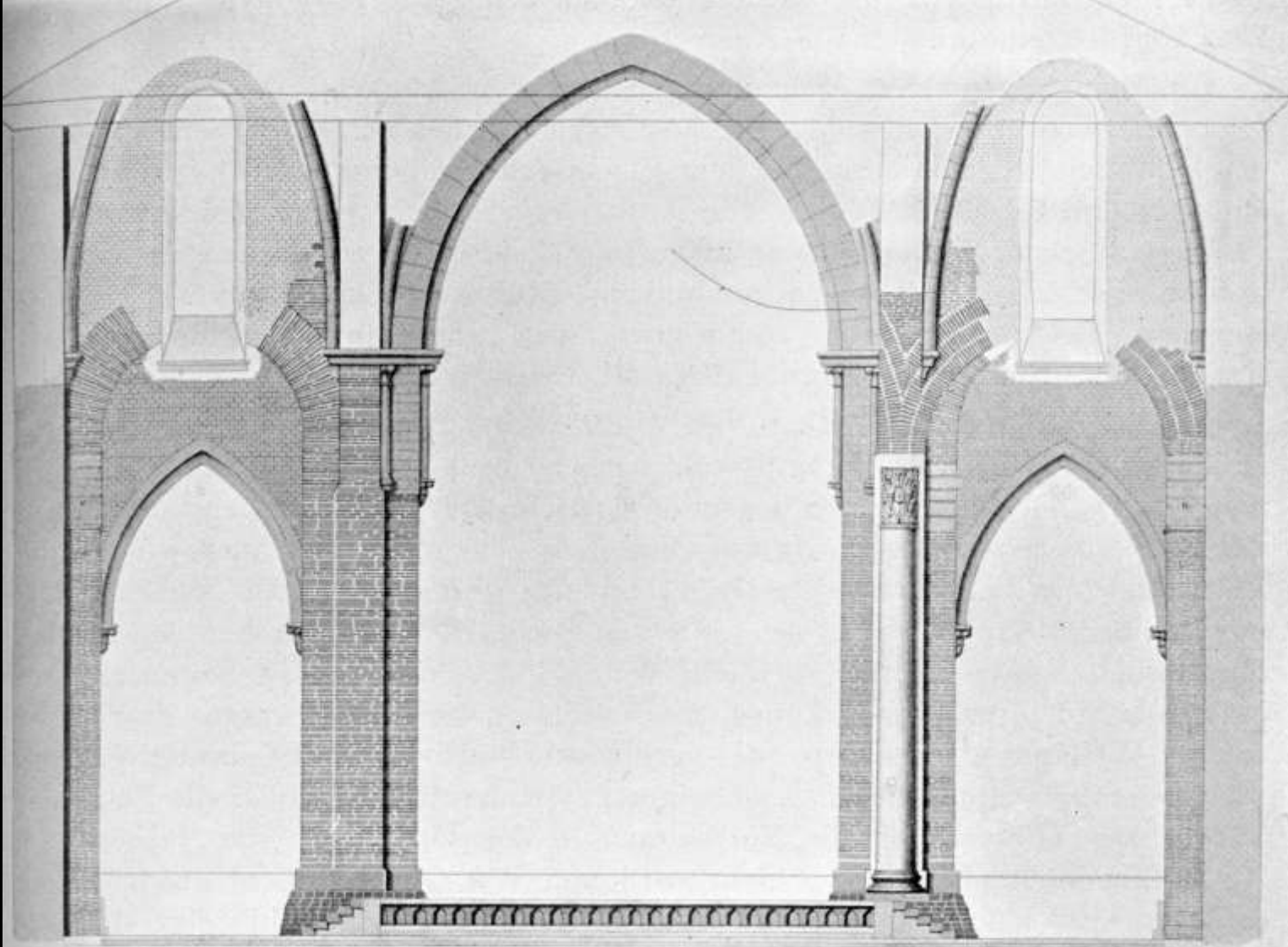

Durchschnitt durch die Mitte des Baues von Süden nach Norden.





Erweiterung 11. Jhd.



Erweiterung 11. Jhdt.

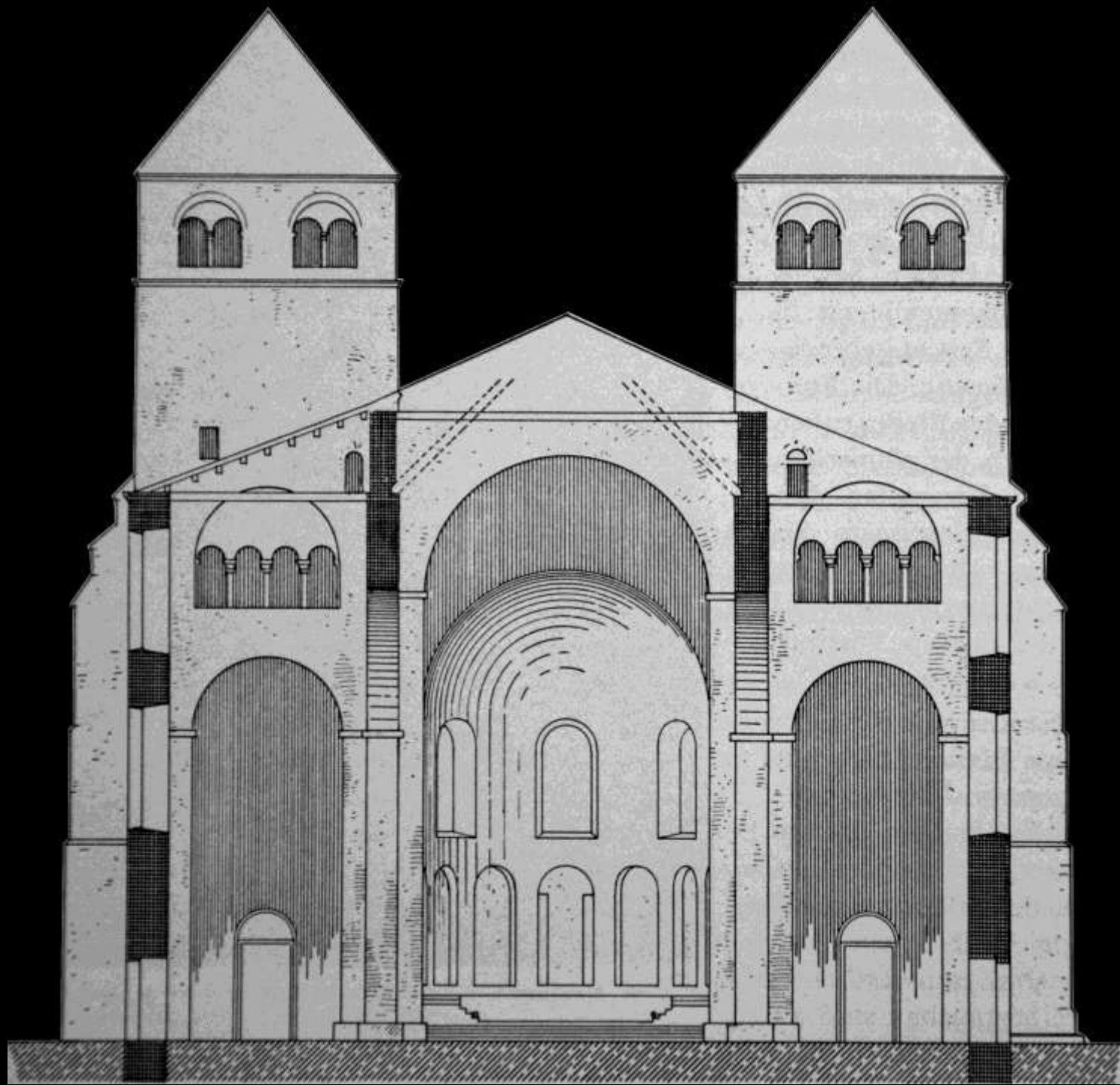

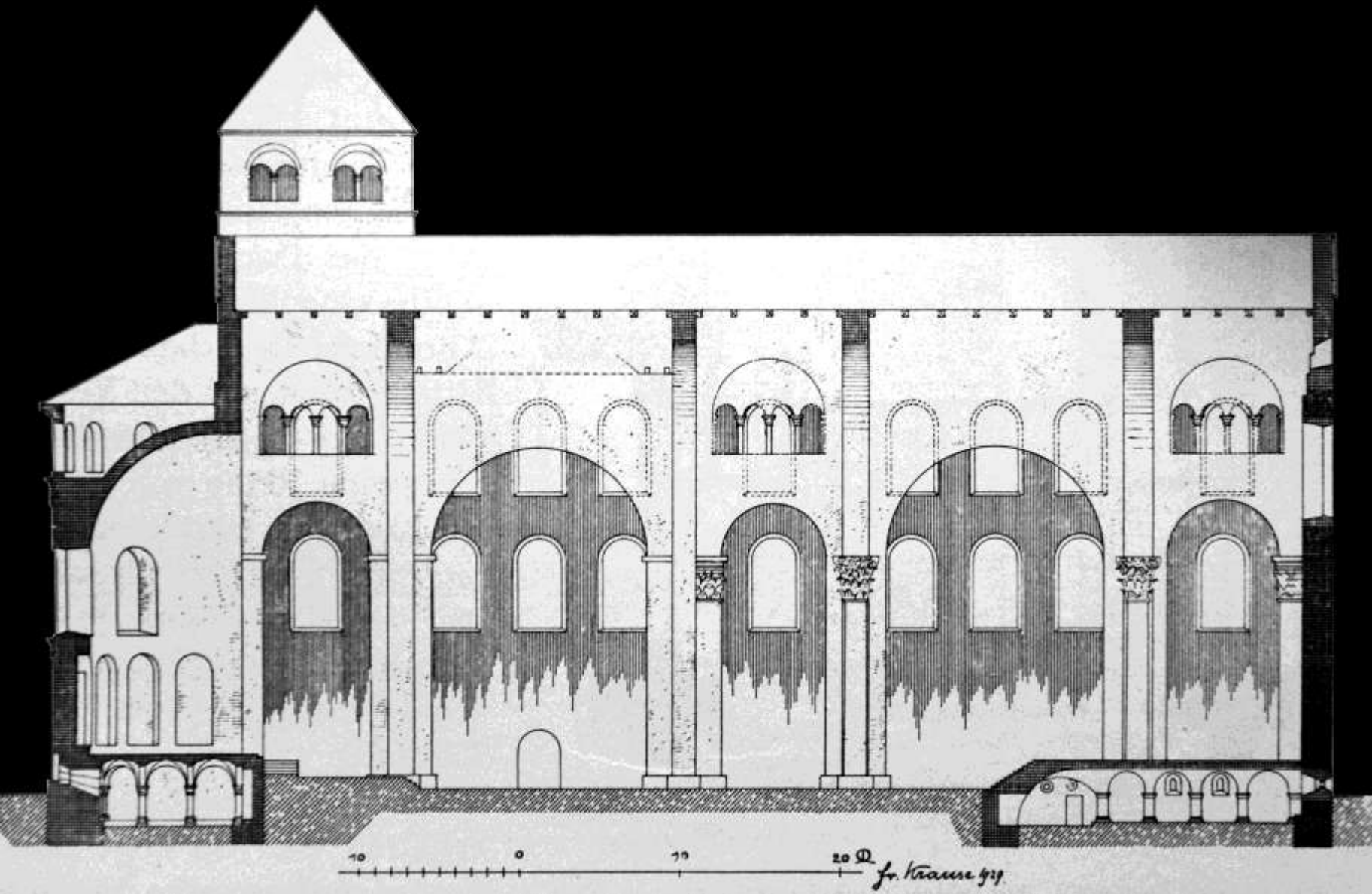

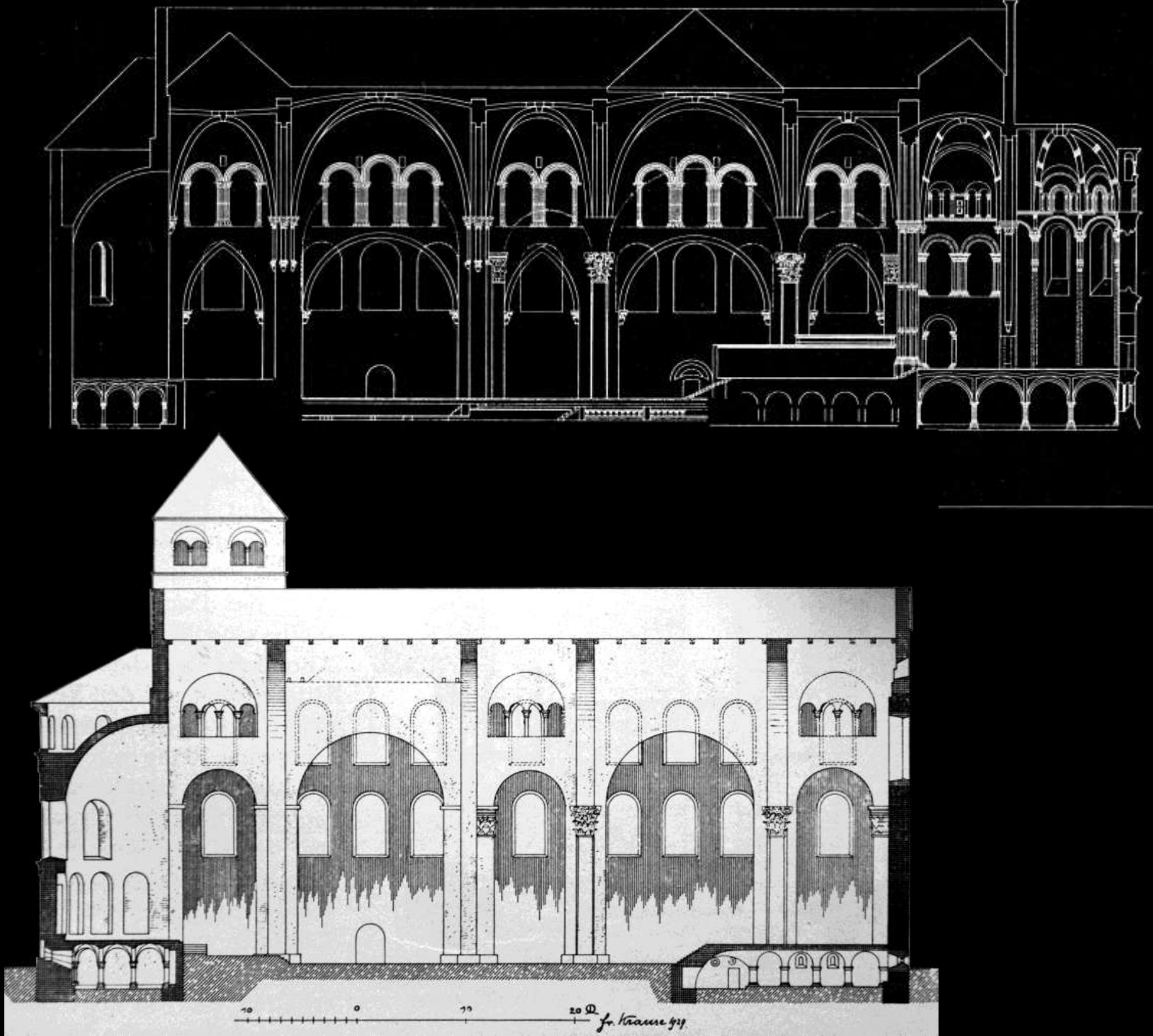

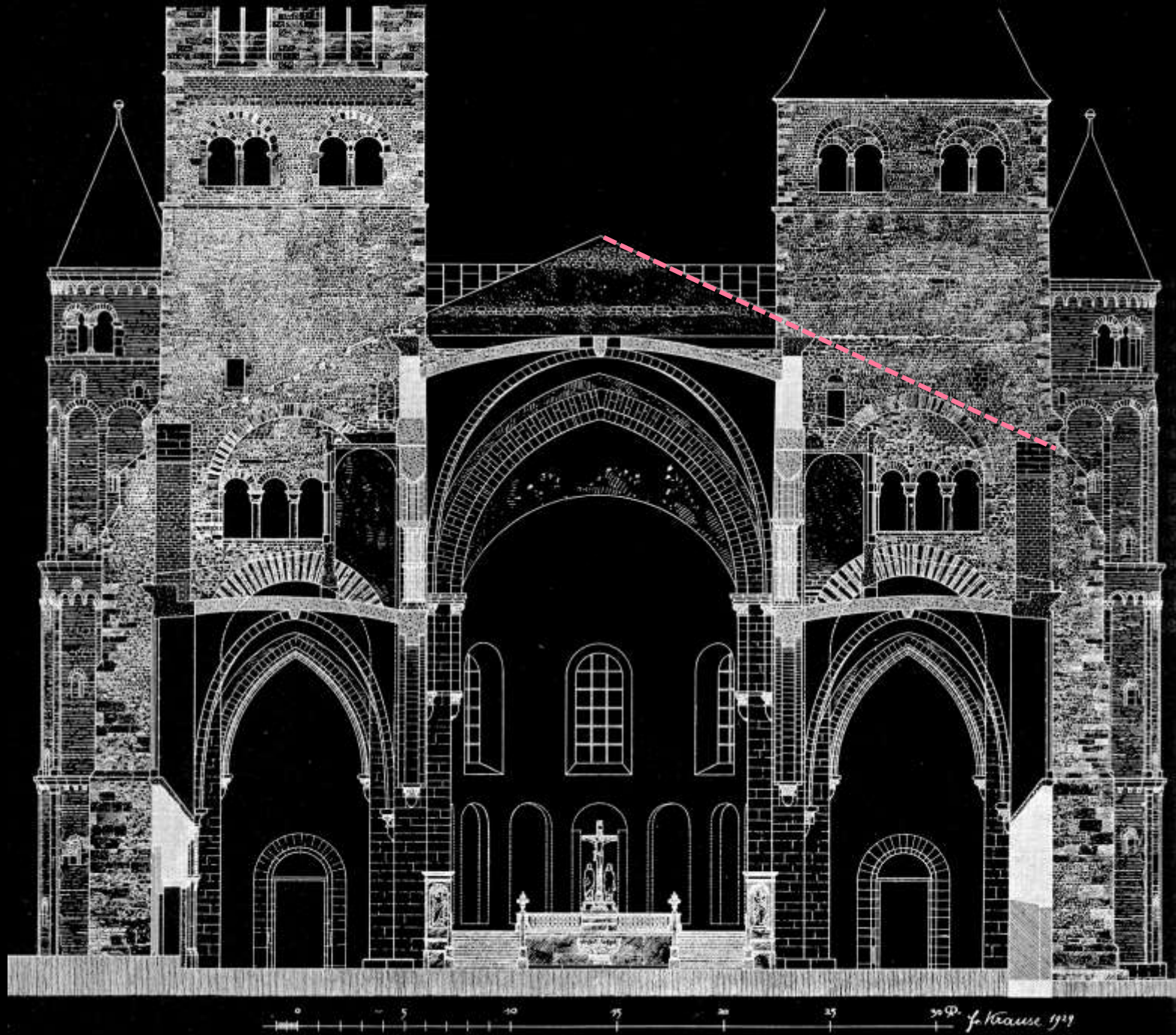

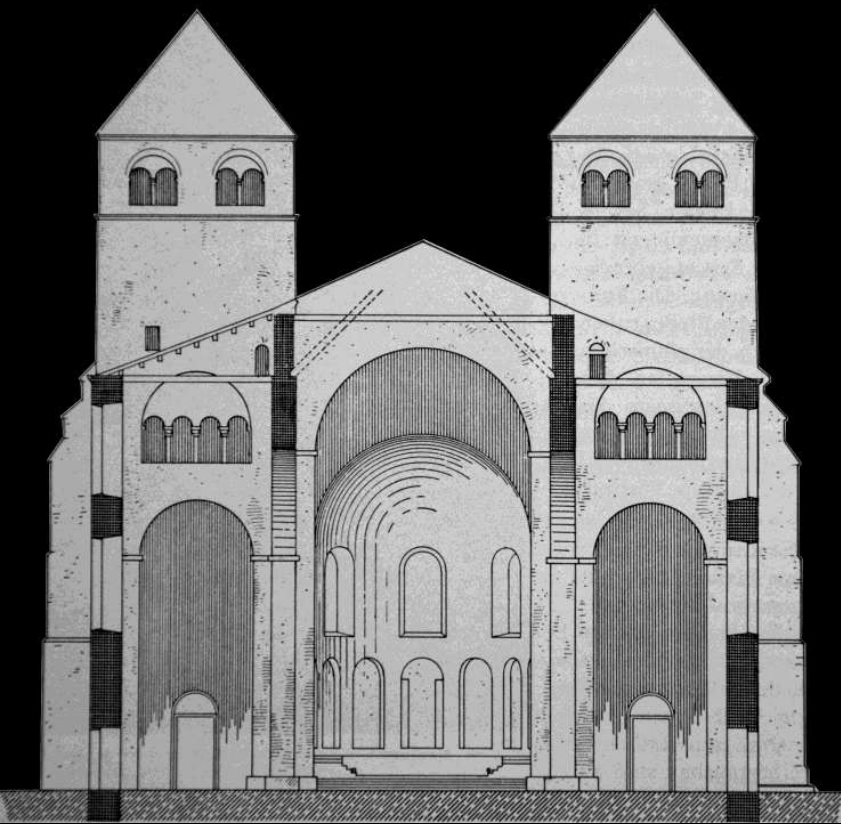

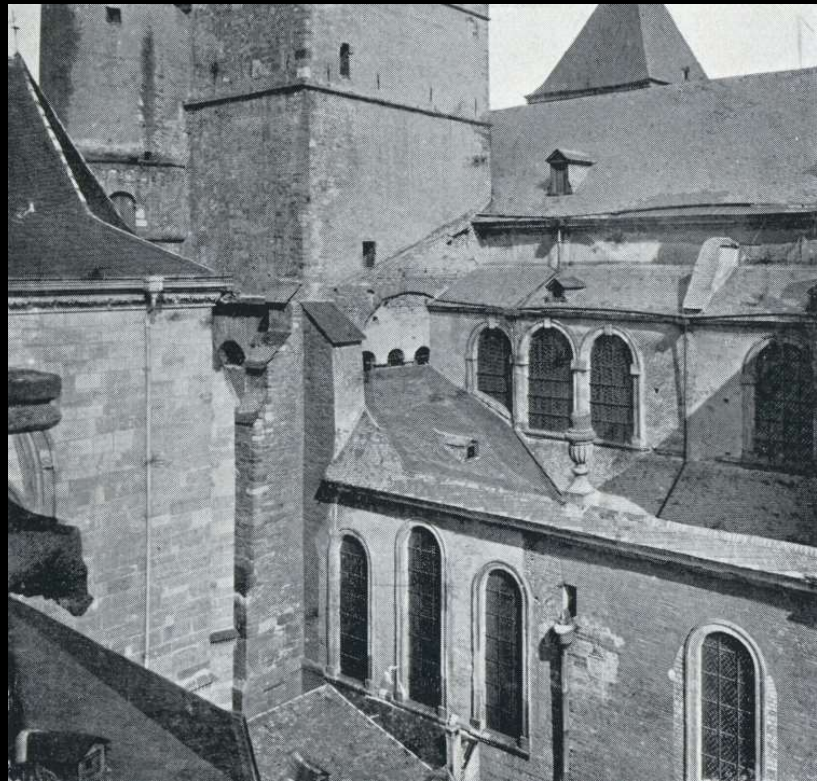





Erweiterung 11. Jhdt.



Erweiterung 11. Jhdt.

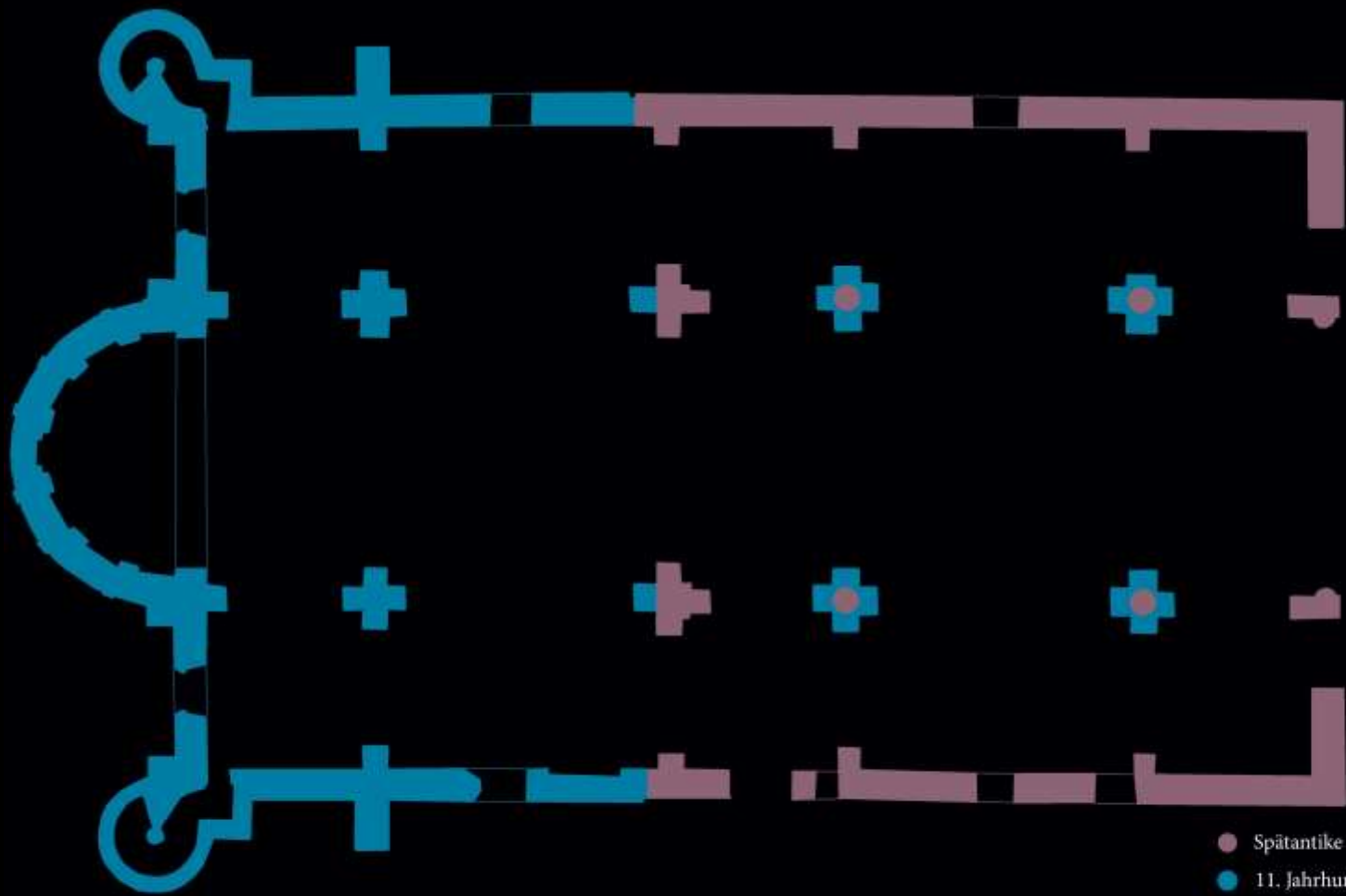

- Spätantike
- 11. Jahrhundert
- 12. Jahrhundert (2.H.)
- 13. Jahrhundert
- 14. Jahrhundert
- frühneuzeitlich

Erweiterung 11.Jhdt.

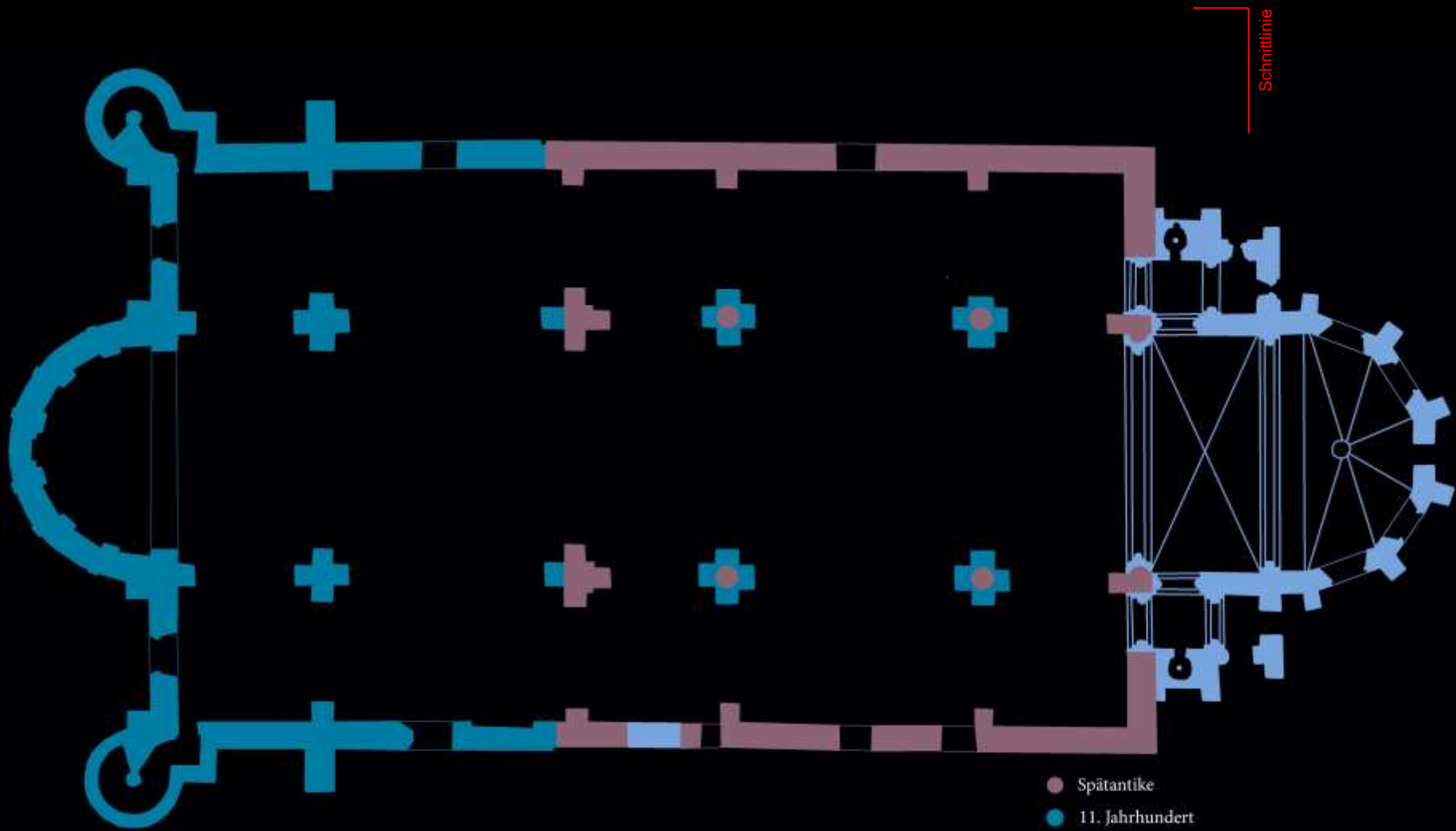

Erweiterung 12.Jhdt.



Erweiterung 12. Jhdt.

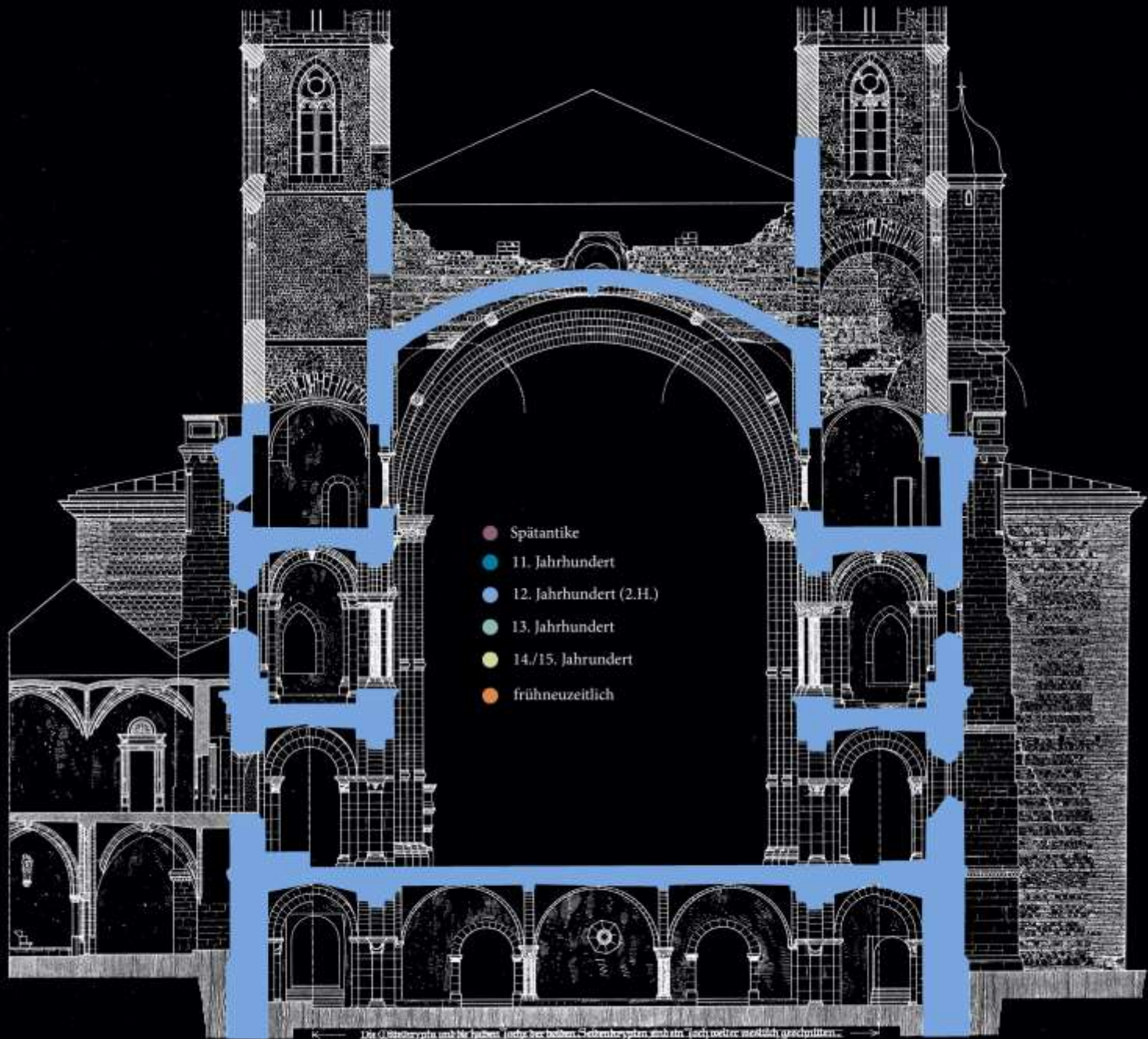

- Spätantike
- 11. Jahrhundert
- 12. Jahrhundert (2.H.)
- 13. Jahrhundert
- 14./15. Jahrhundert
- frühneuzeitlich

Die O-Seitenkrypta und die beiden Jochen der hohen Seitenkrypten sind ein Joch weiter nördlich geschnitten.

0 5 10 15 20 m K. Krause 1909

Erweiterung 12. Jhd.

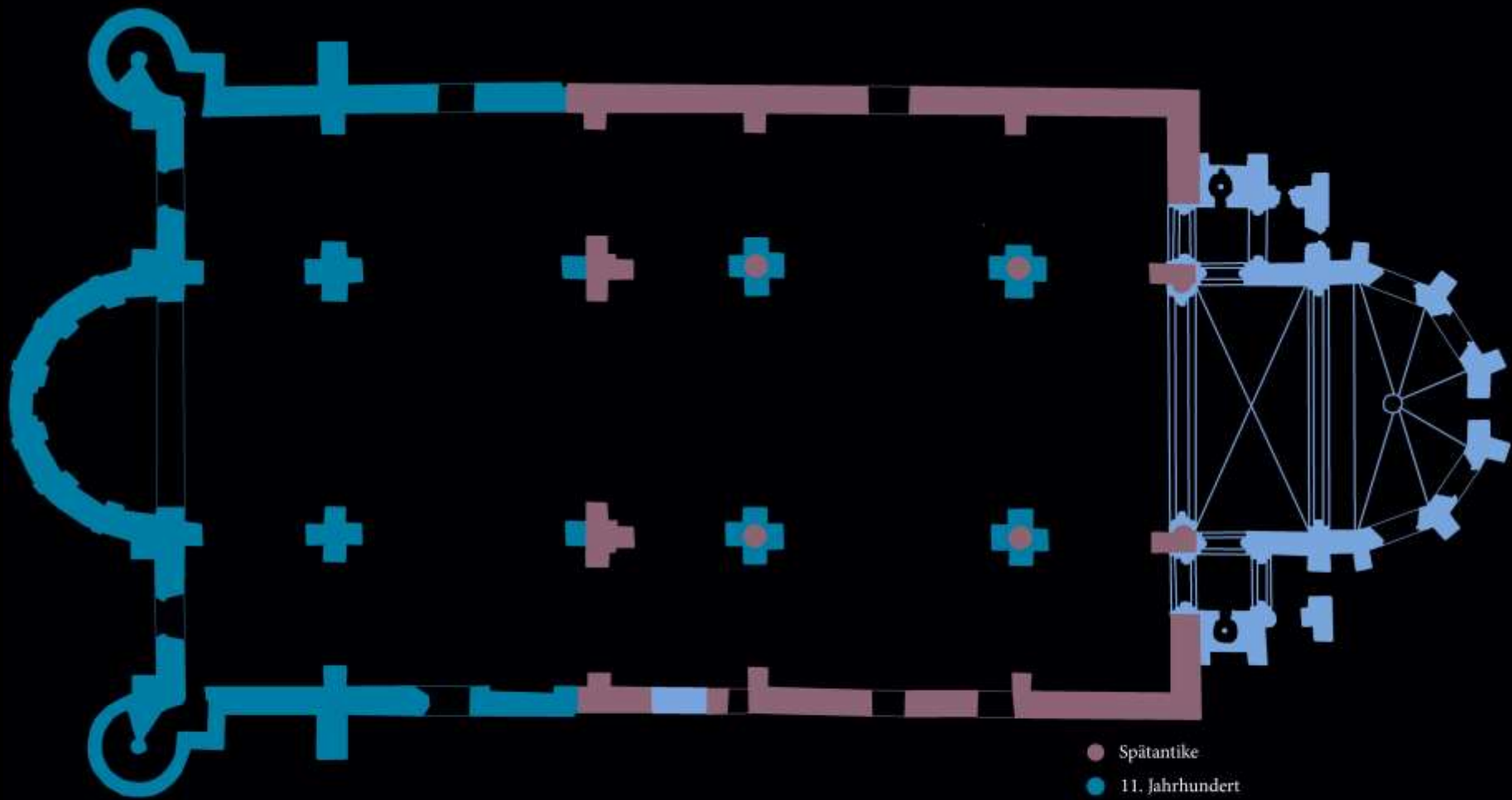

- Spätantike
- 11. Jahrhundert
- 12. Jahrhundert (2.H.)
- 13. Jahrhundert
- 14. Jahrhundert
- frühneuzeitlich

Erweiterung 12.Jhdt.

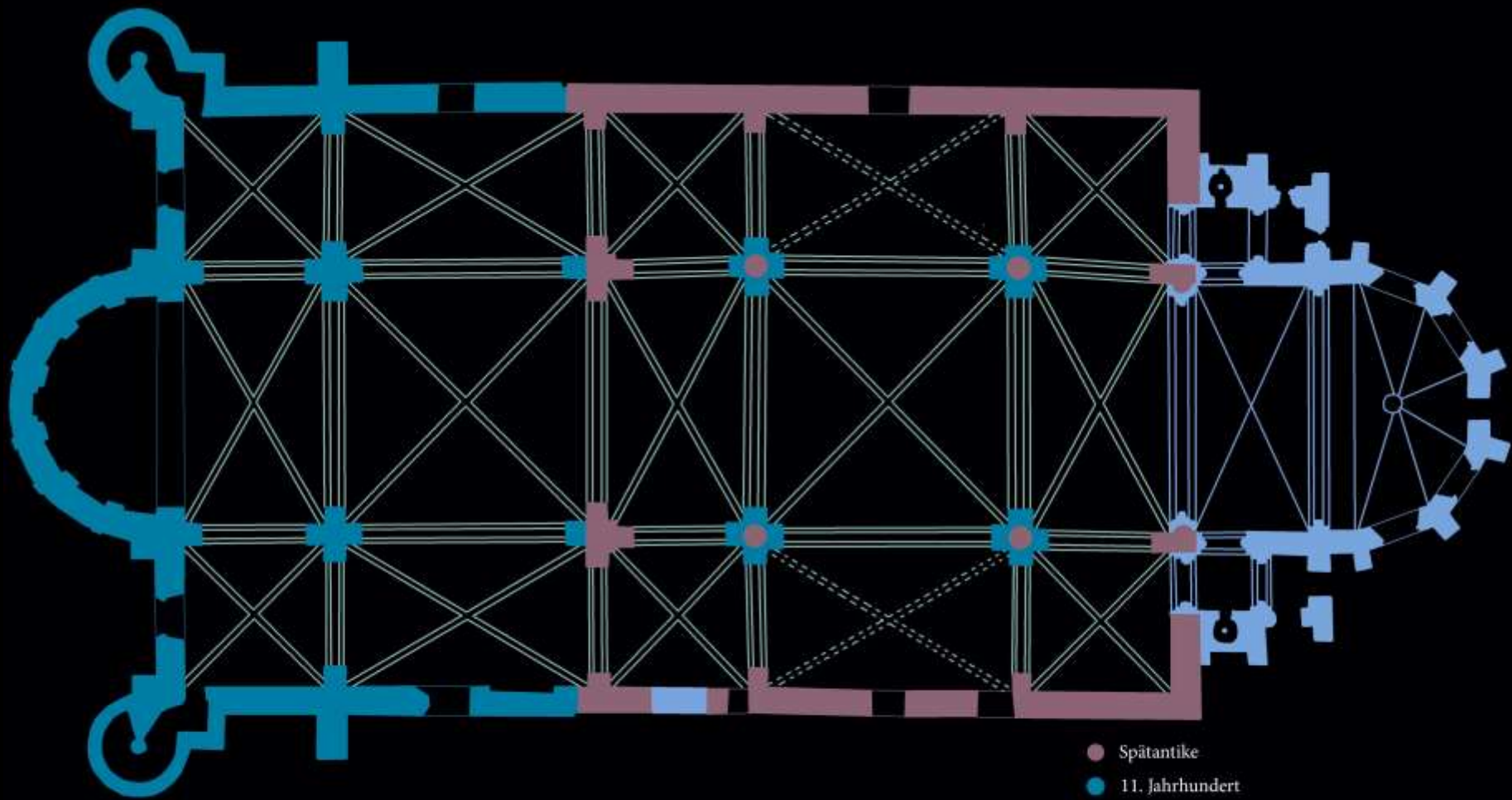

- Spätantike
- 11. Jahrhundert
- 12. Jahrhundert (2.H.)
- 13. Jahrhundert
- 14. Jahrhundert
- frühneuzeitlich

Umbau im 13.Jhdt.

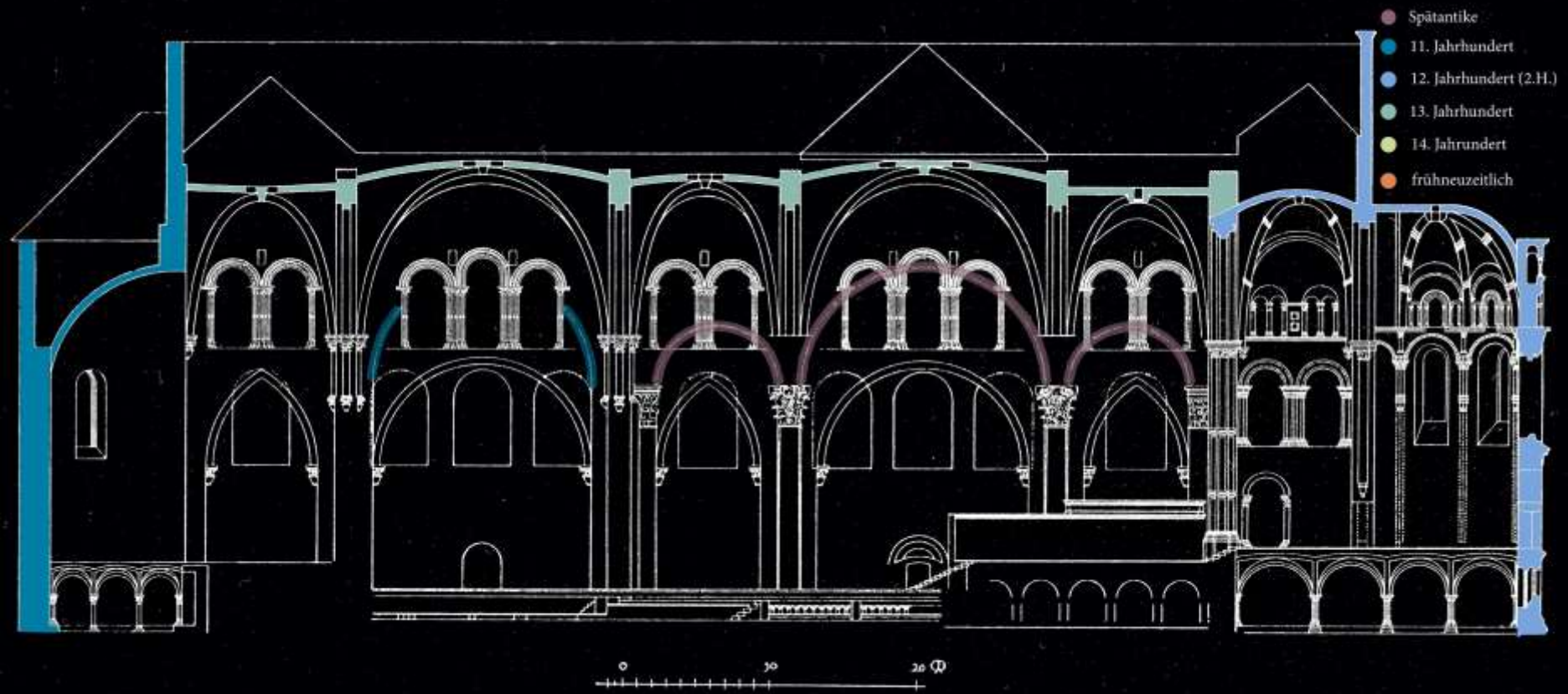

Umbau im 13. Jhdt.

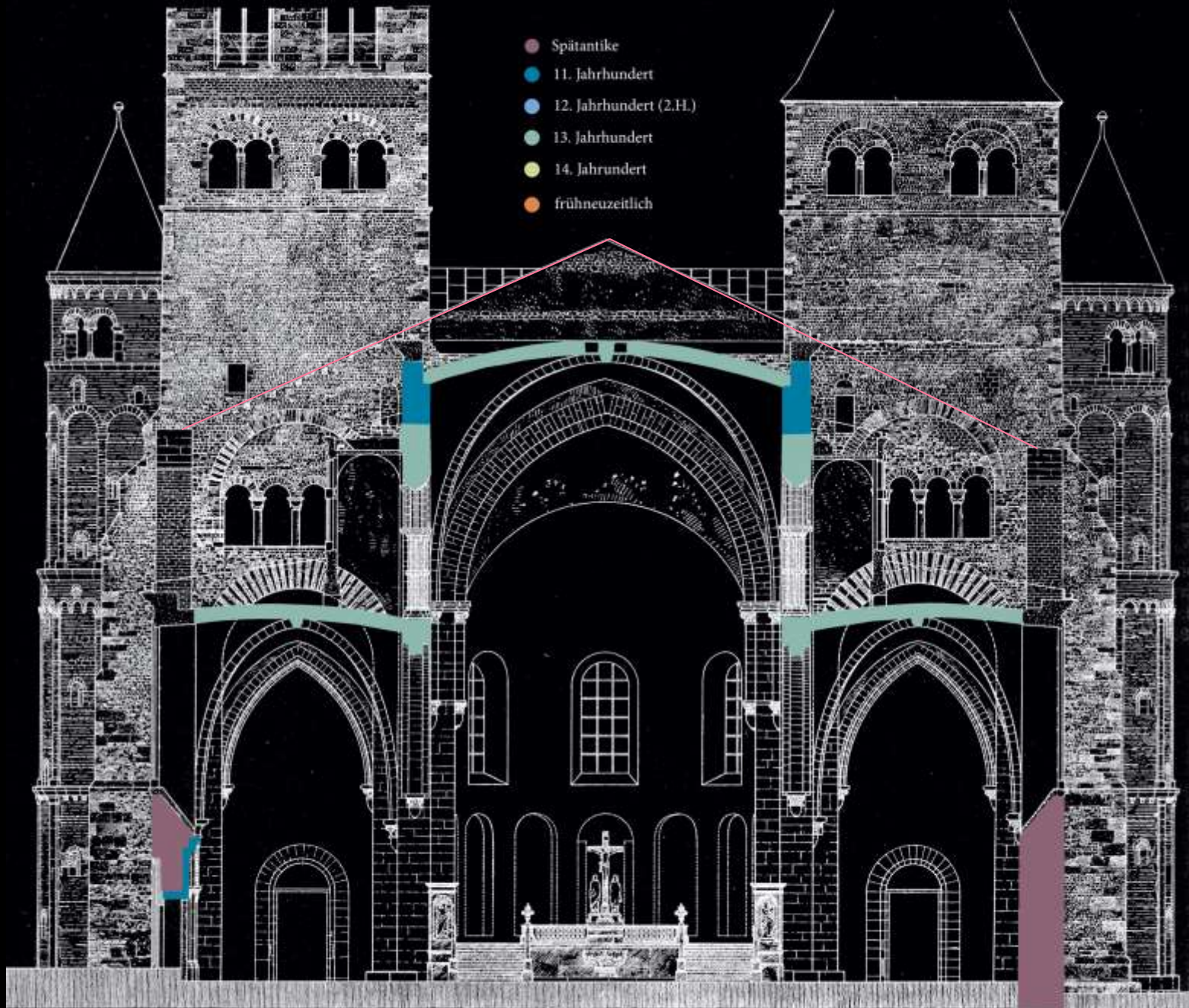

- Spätantike
- 11. Jahrhundert
- 12. Jahrhundert (2.H.)
- 13. Jahrhundert
- 14. Jahrhundert
- frühneuzeitlich

Umbau im 13. Jhdt.

0 5 10 15 20 25 30 35 *Dr. f. Krause 1919*

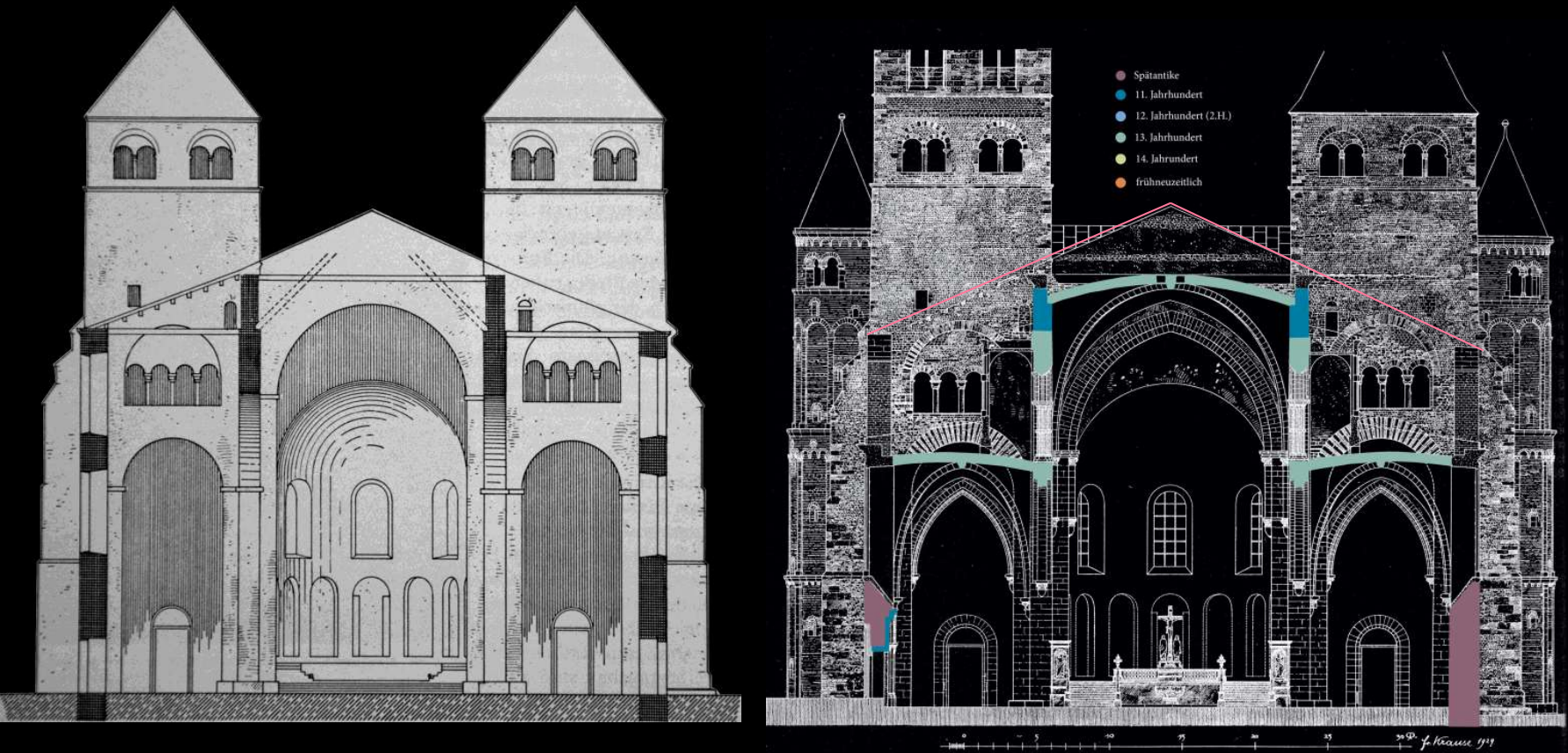



(links: Foto Holzer)





Umbau im 13.Jhdt.

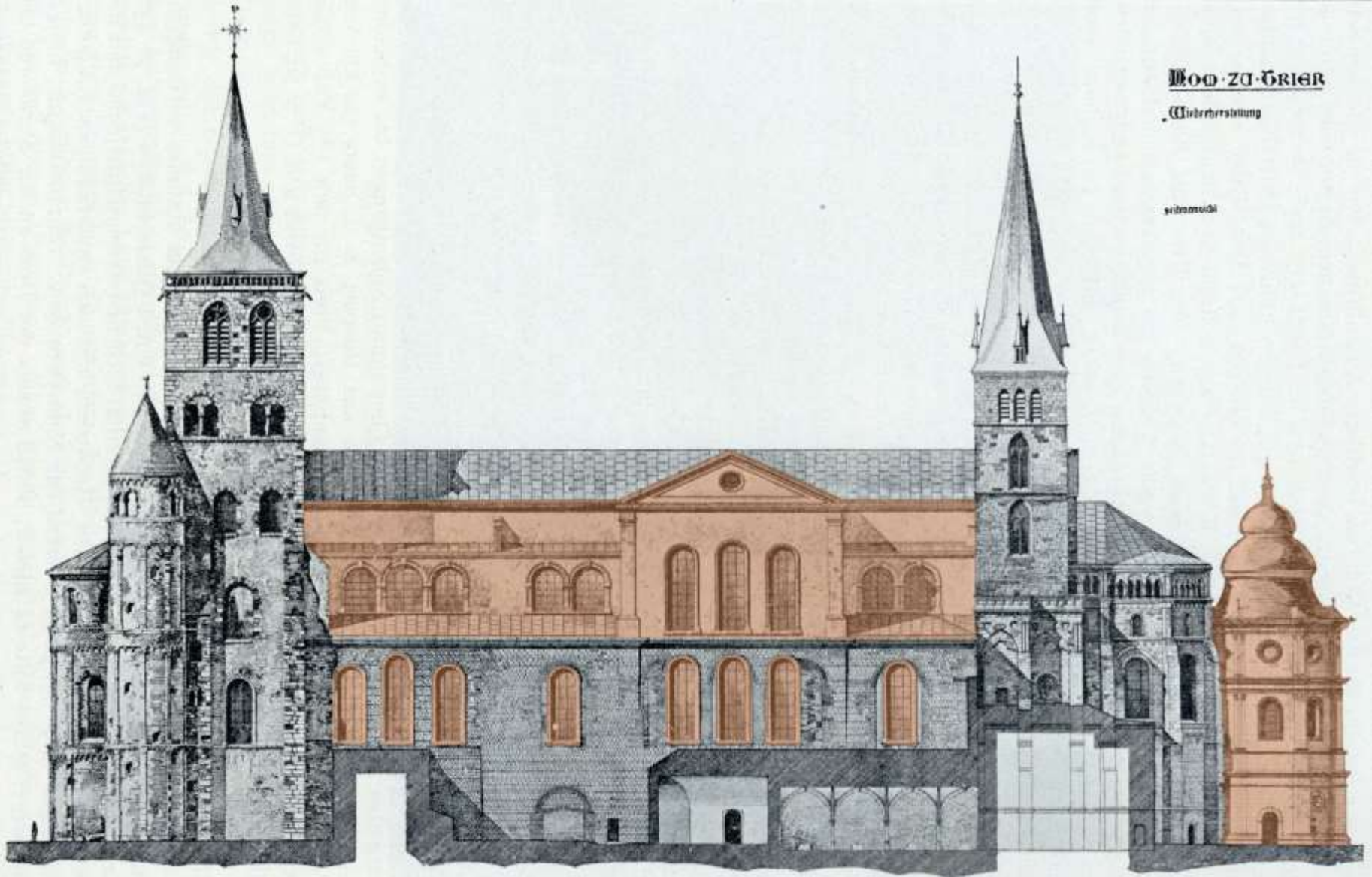

Mod. zu GRIER

Wiederherstellung

giltanzuichl

Umbau im 18. Jahrhundert



Umbau im 18. Jahrhundert







- Spätantike
- 11. Jahrhundert
- 12. Jahrhundert (2.H.)
- 13. Jahrhundert
- 14. Jahrhundert
- frühneuezeitlich

Umbau im 18. Jahrhundert





Umbau im 18. Jahrhundert



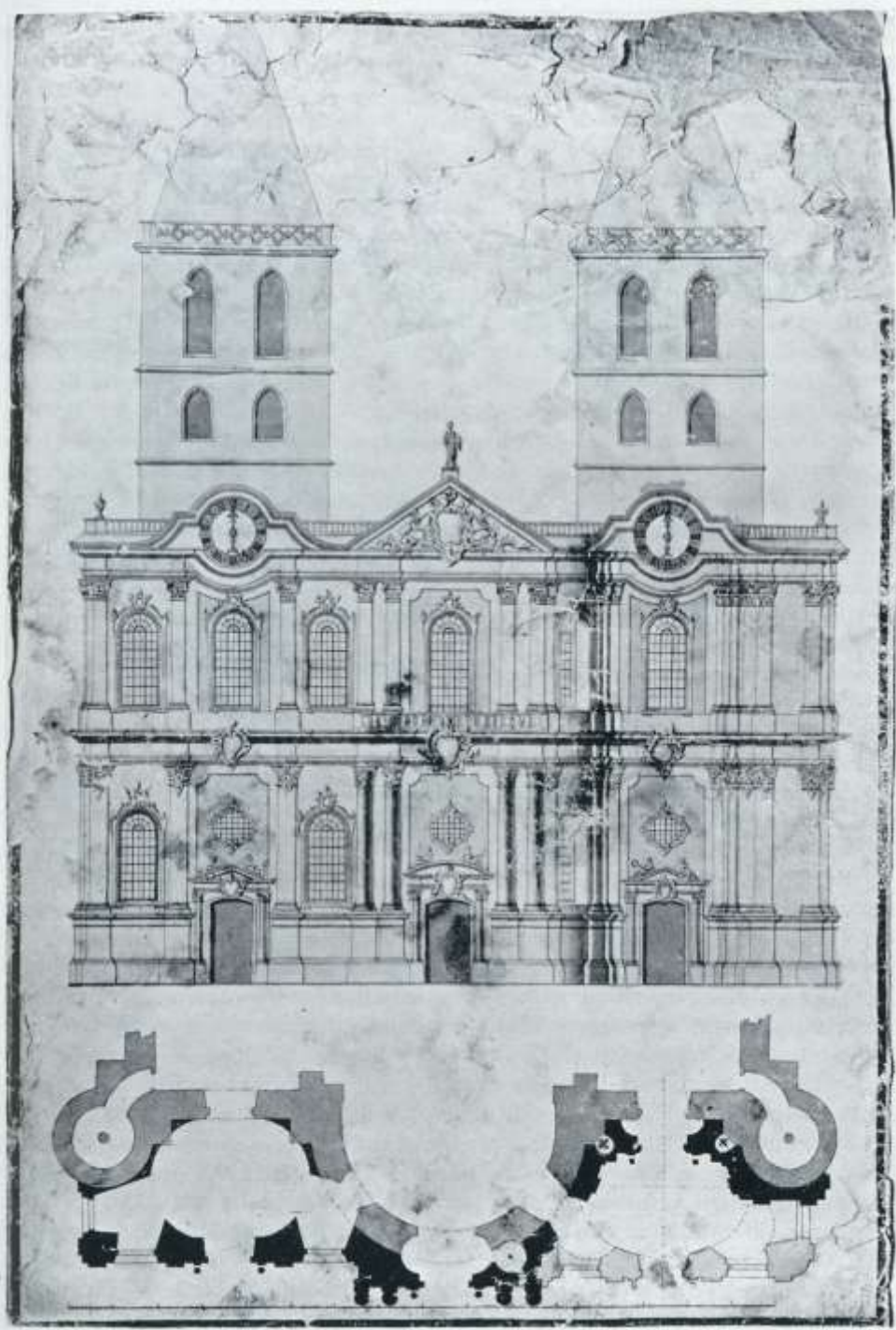

Umbau im 18. Jahrhundert



Die Porta Nigra Trier





Ludwig Deubner 1906

(Dahm)

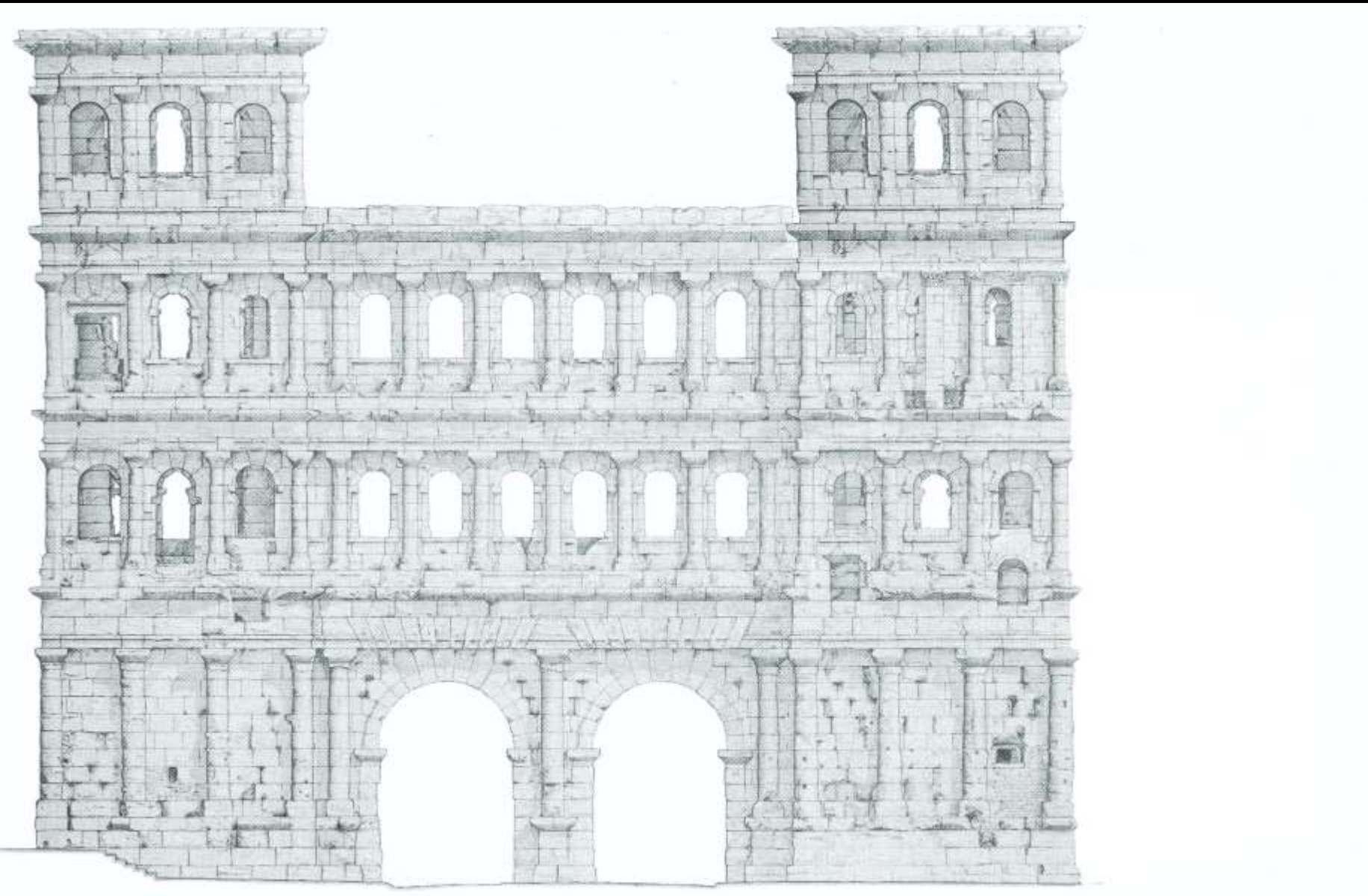

(Plangrundlage: aus Cüppers 1998)



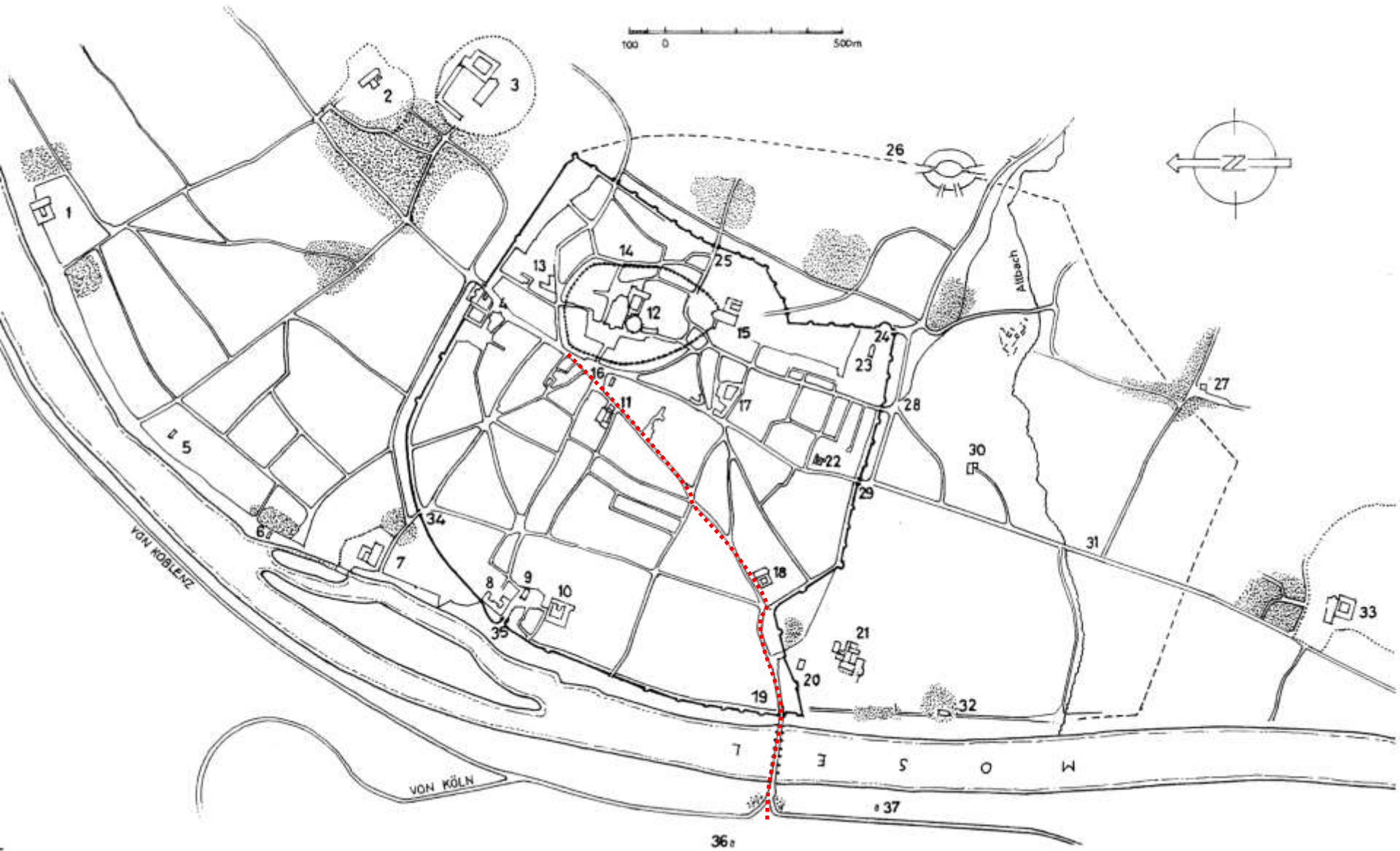



(Dahm)

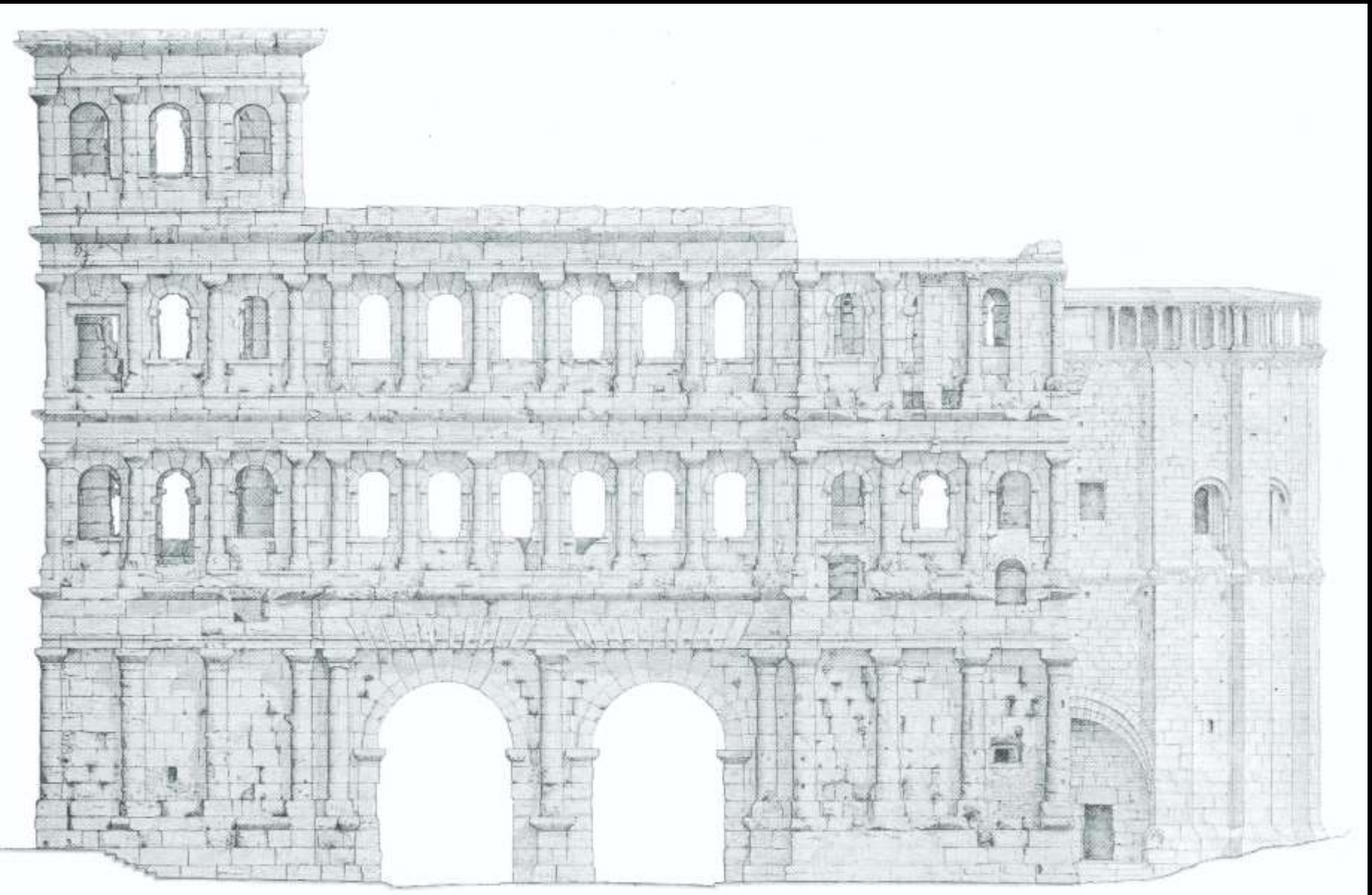

(Cuppers 1998)

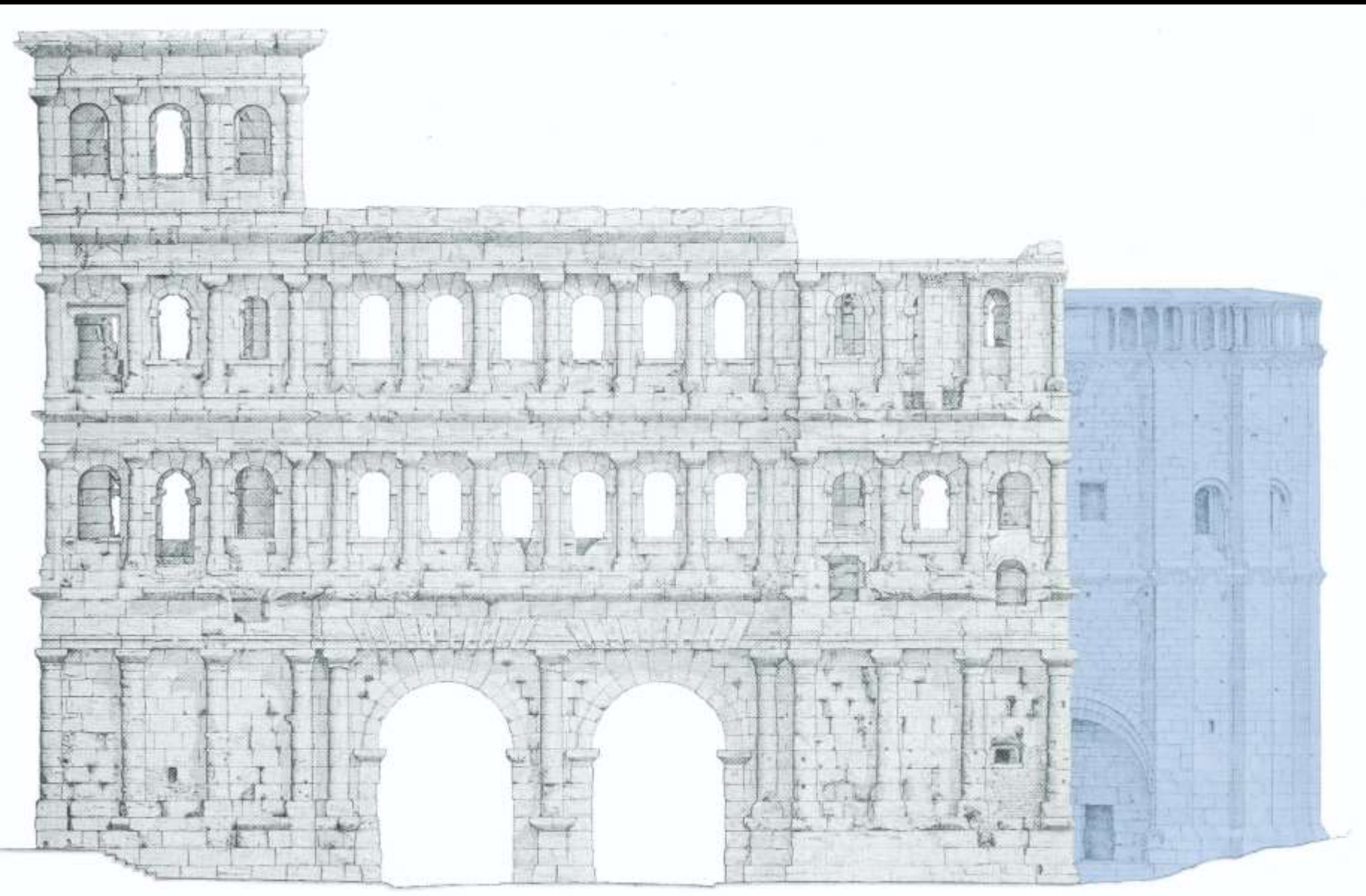

(Plangrundlage: aus Cüppers 1998)



PORTA MARTIS, ET NIGRA ROMANORVM
Nunc in Templum Canoniale S. Simonis
Transformata

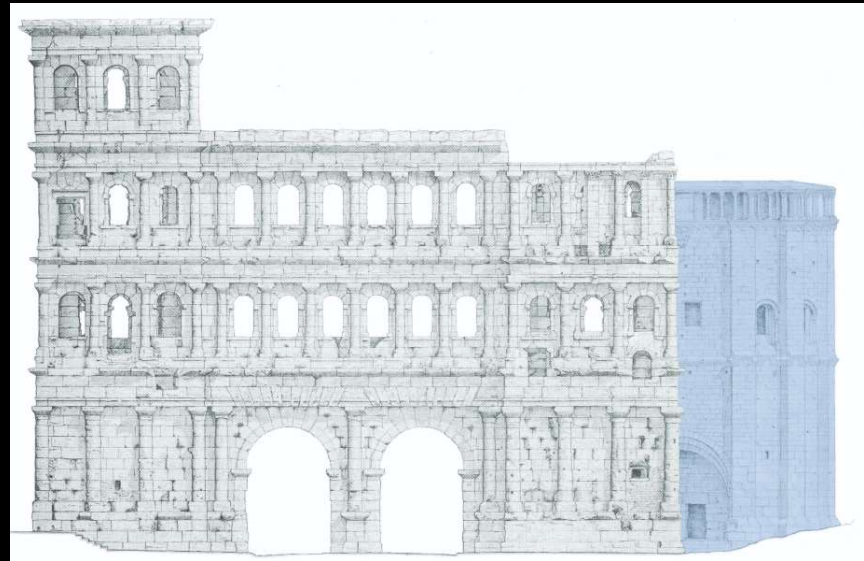
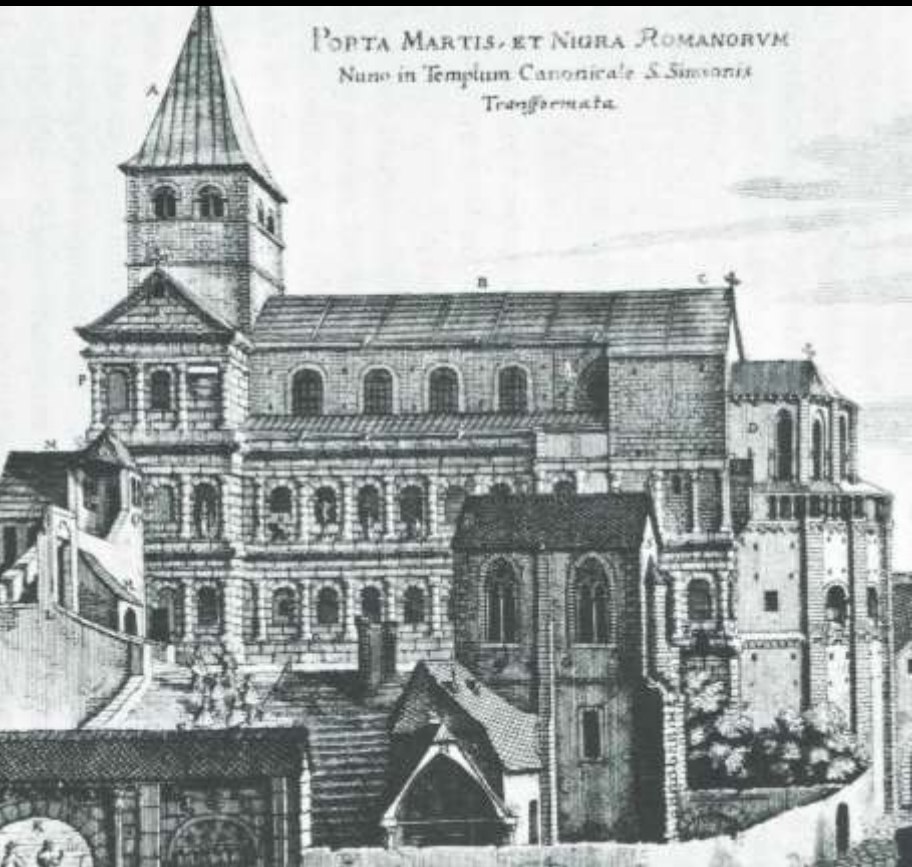

(Cuppers 1998)

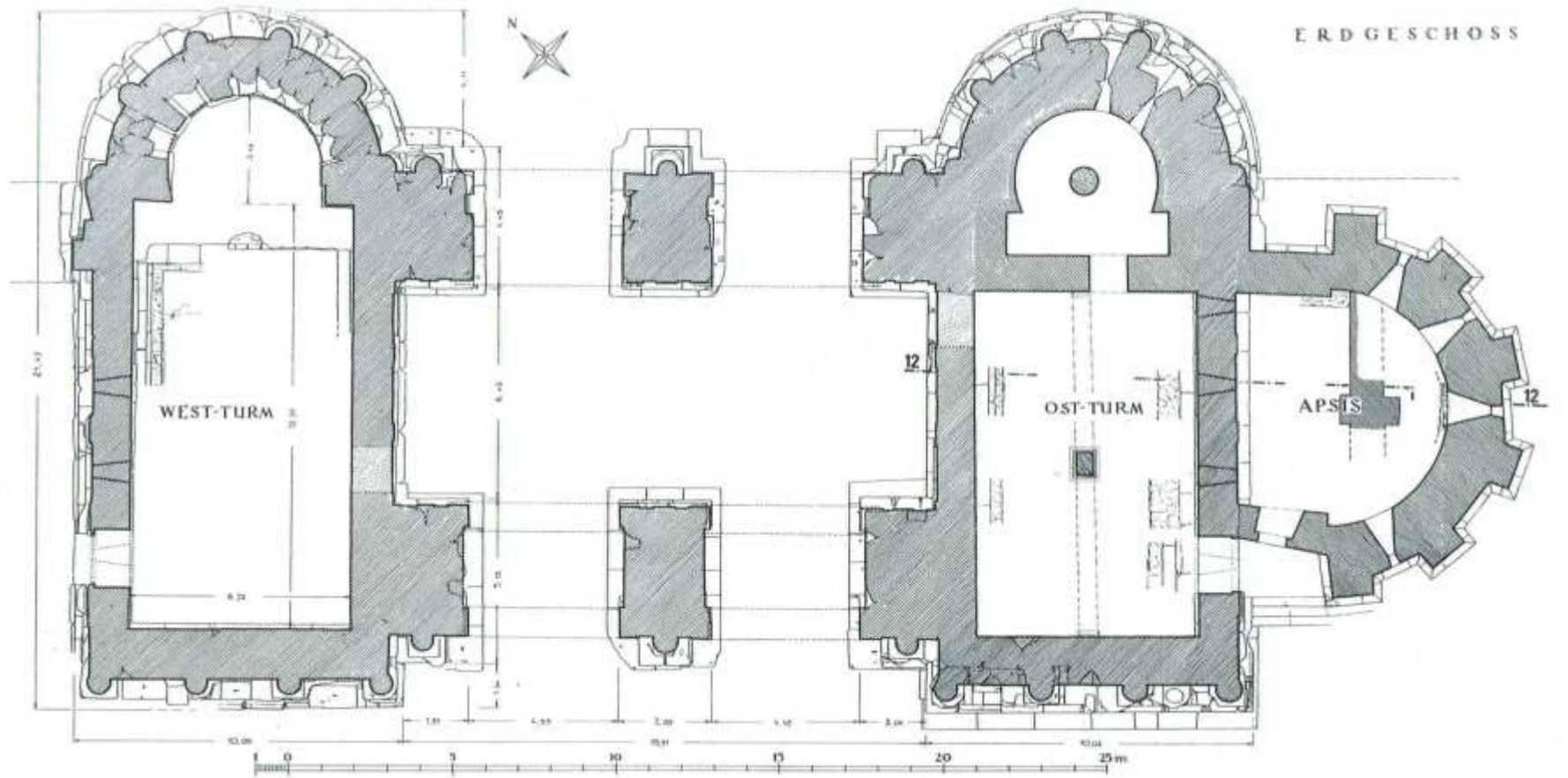

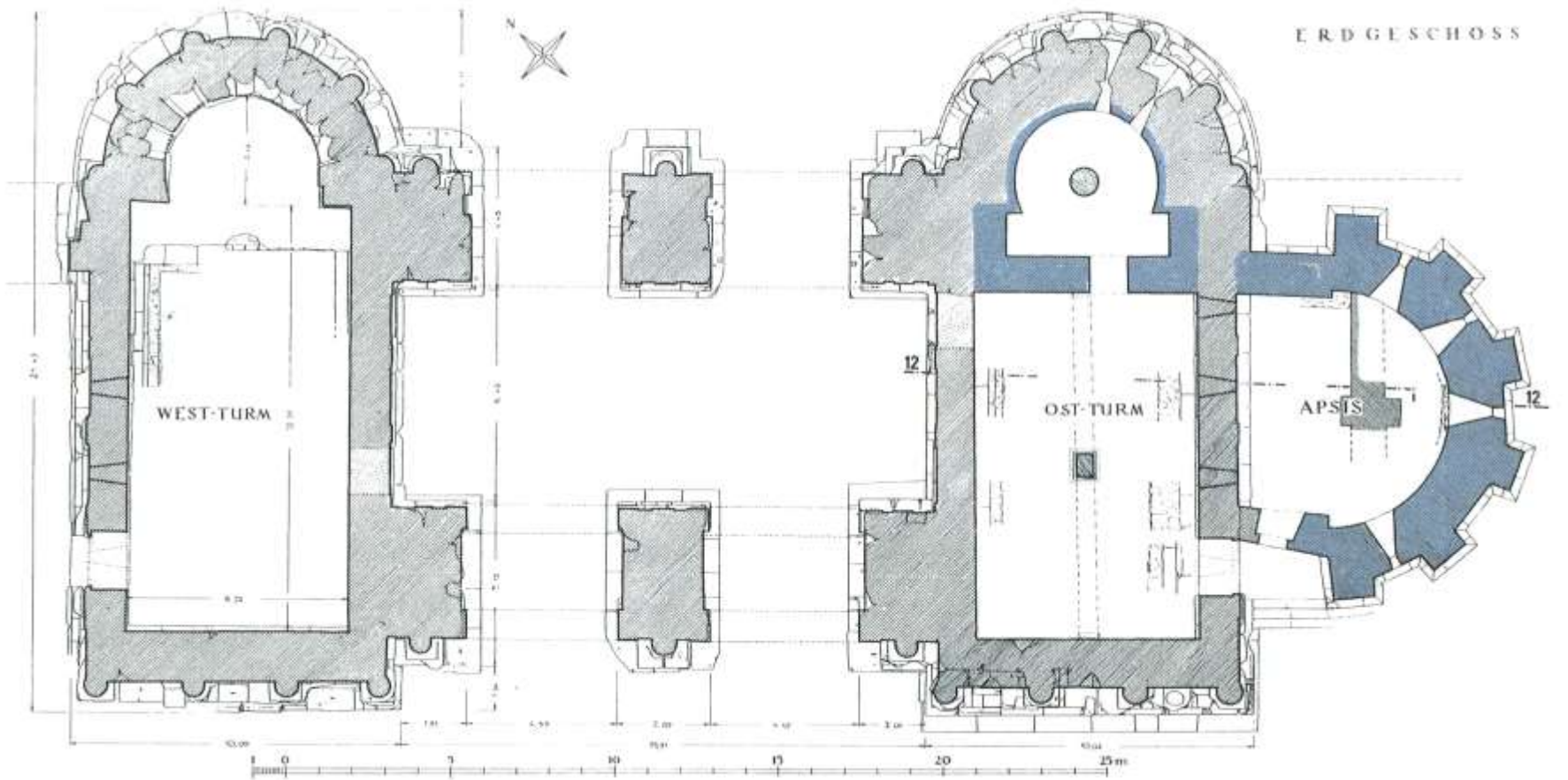

(Plangrundlage: aus Cüppers 1998)



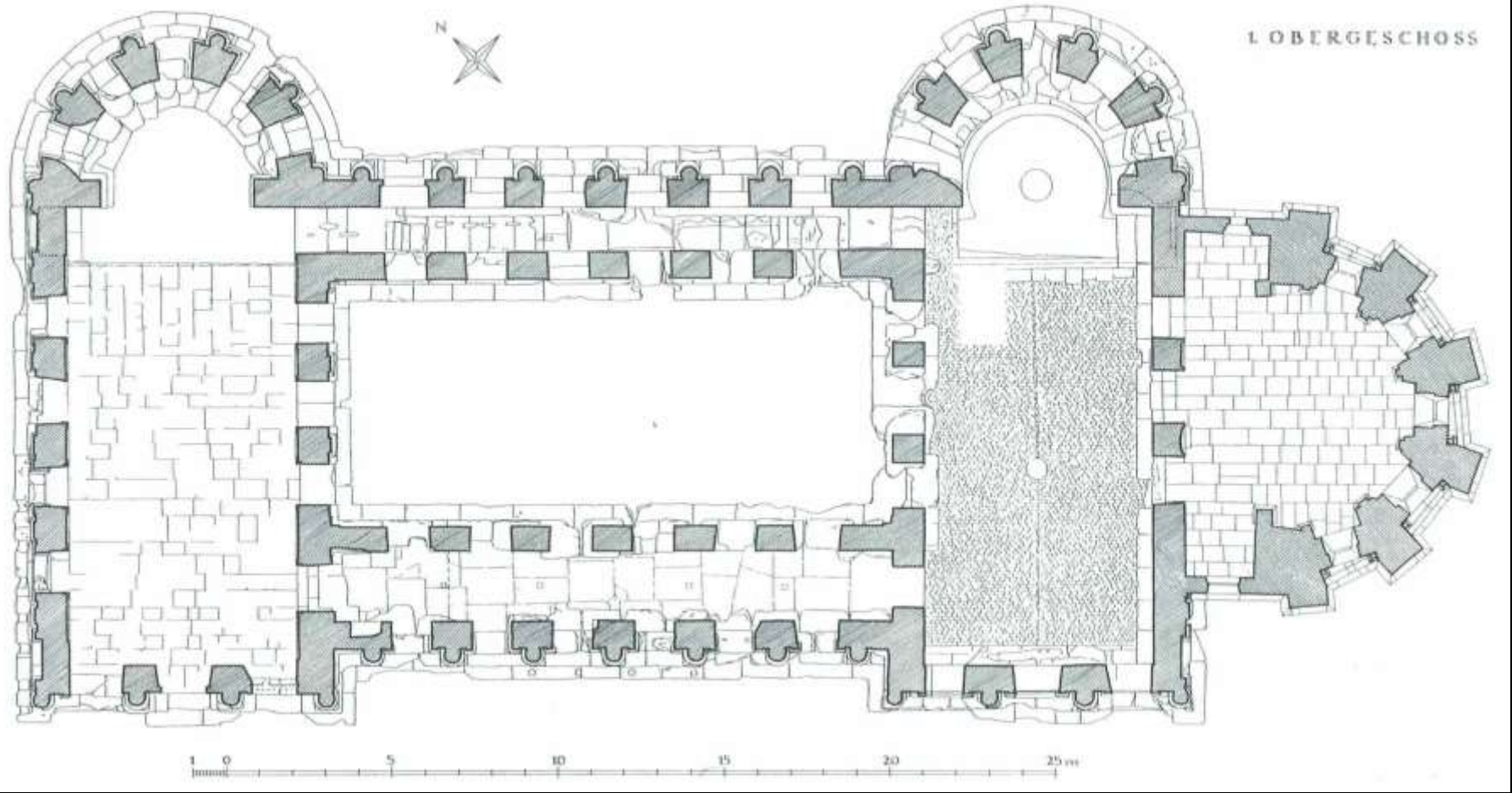

(Cuppers 1998)

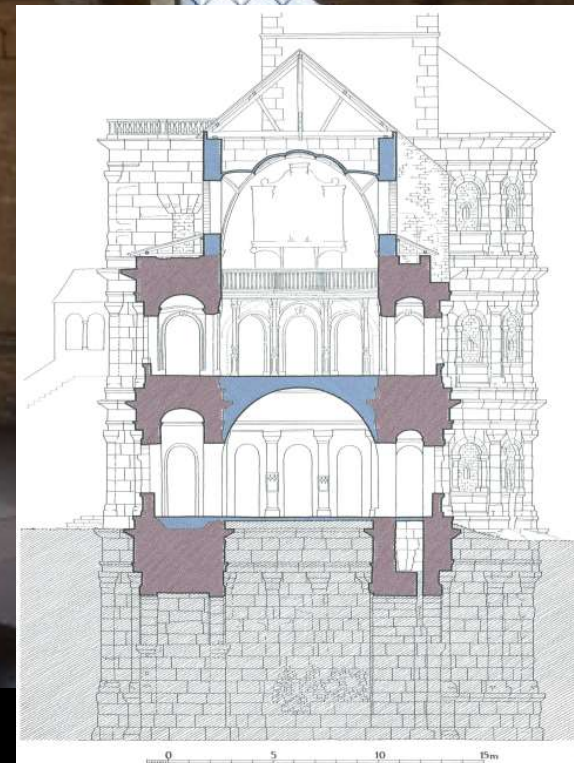

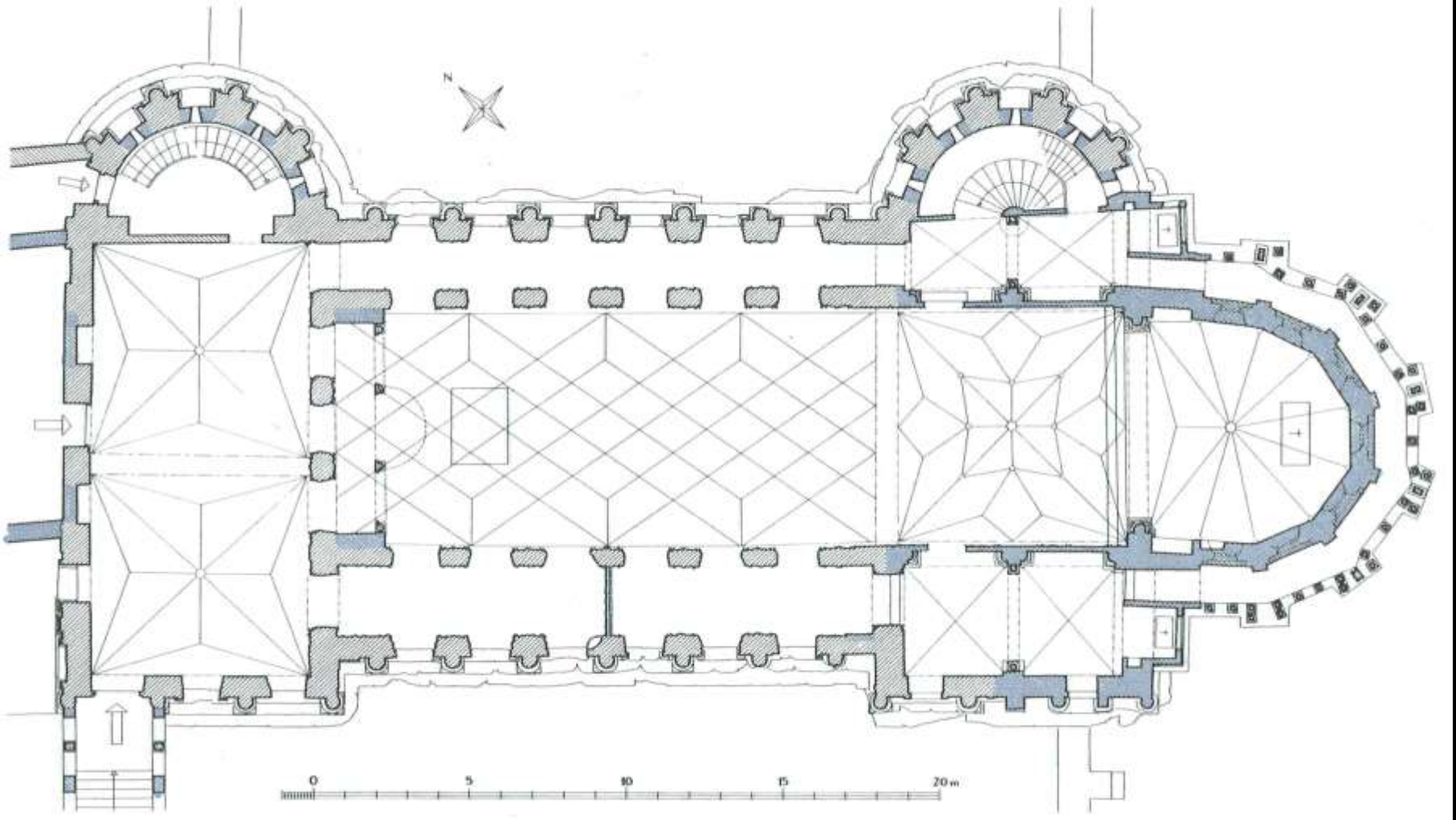

(Plangrundlage: aus Cüppers 1998)

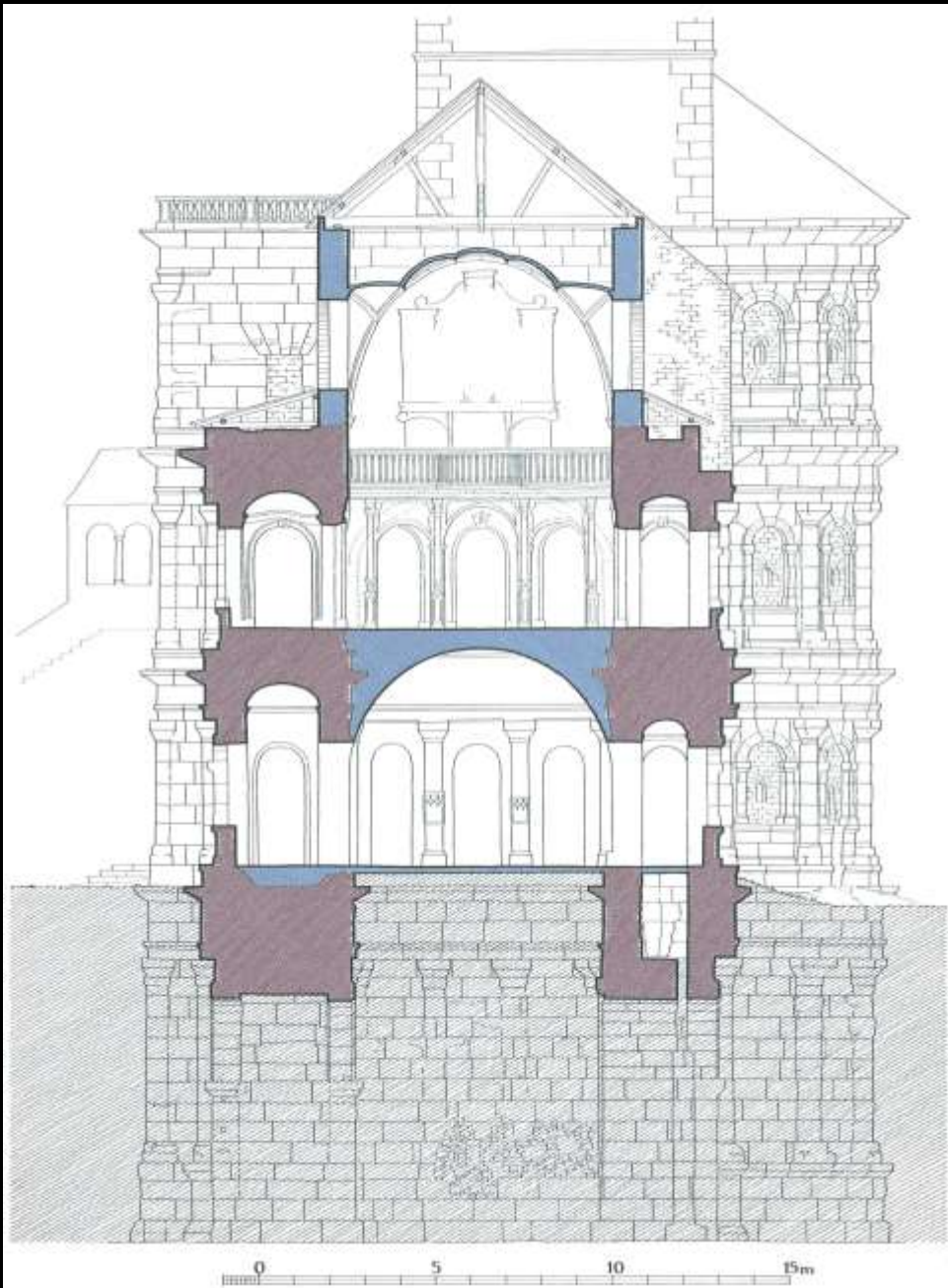
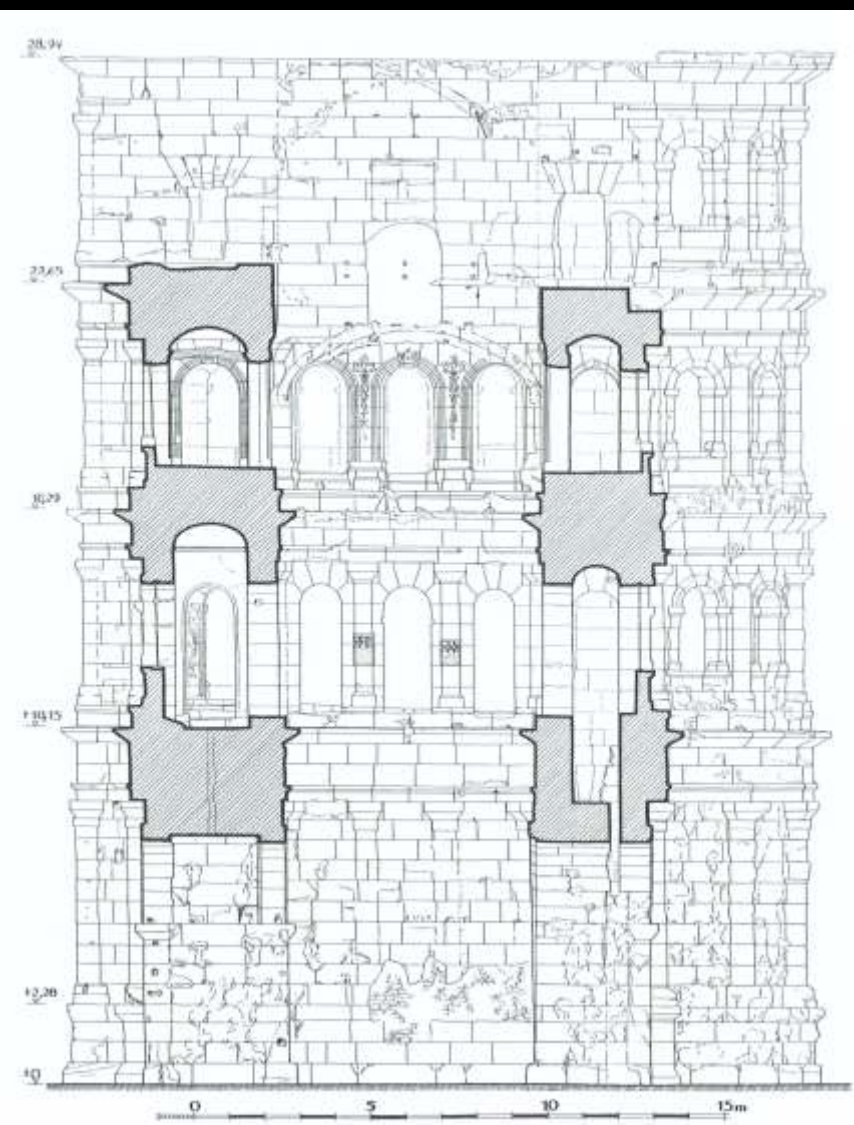

(Cüppers 1998)

(Plangrundlage: aus Cüppers 1998)



(Foto Holzer)



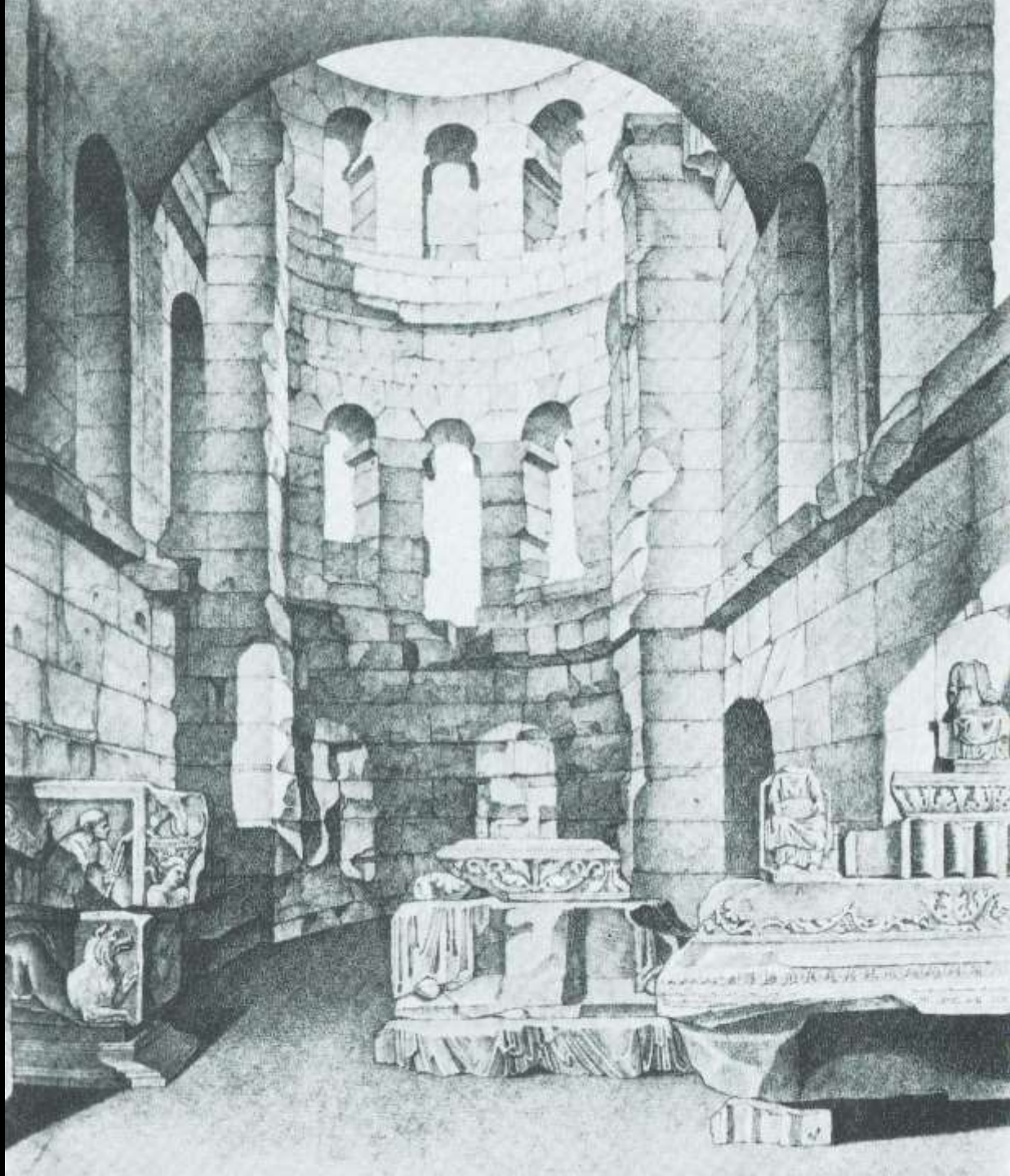

(Cüppers 1998)



(Foto Holzer)

Die «Palastaula» (auch genannt «Basilika») in Trier



(Foto Holzer)





Lambert & Dahm 1900

(Dahm)



(Dahm)

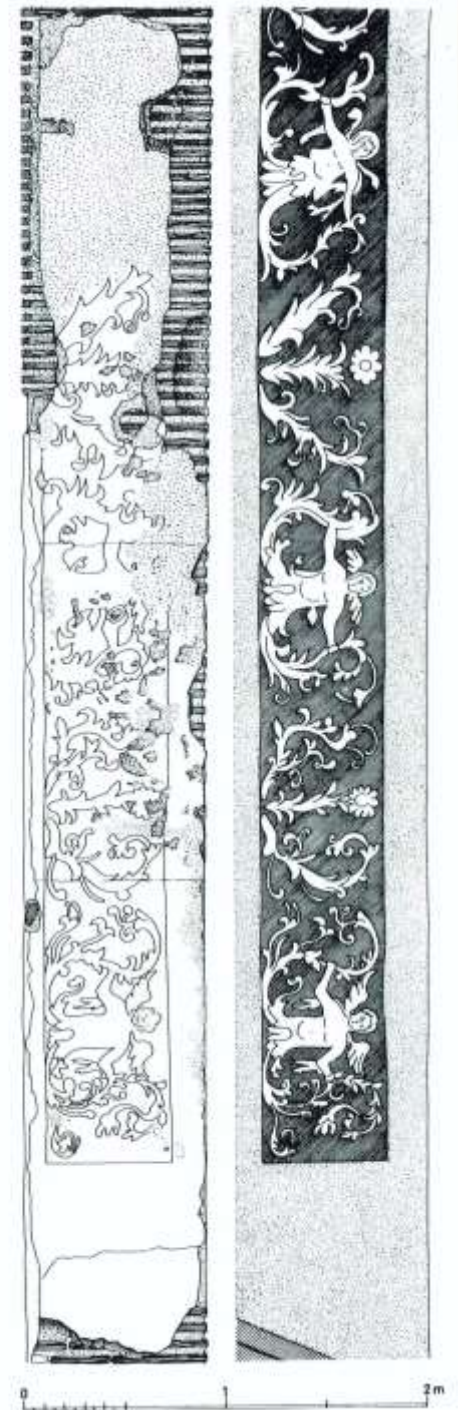
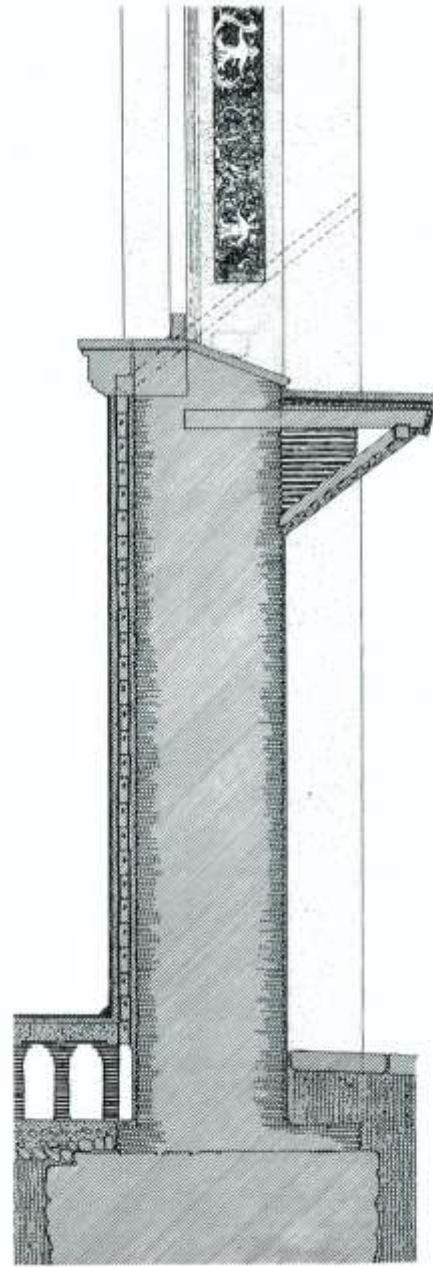
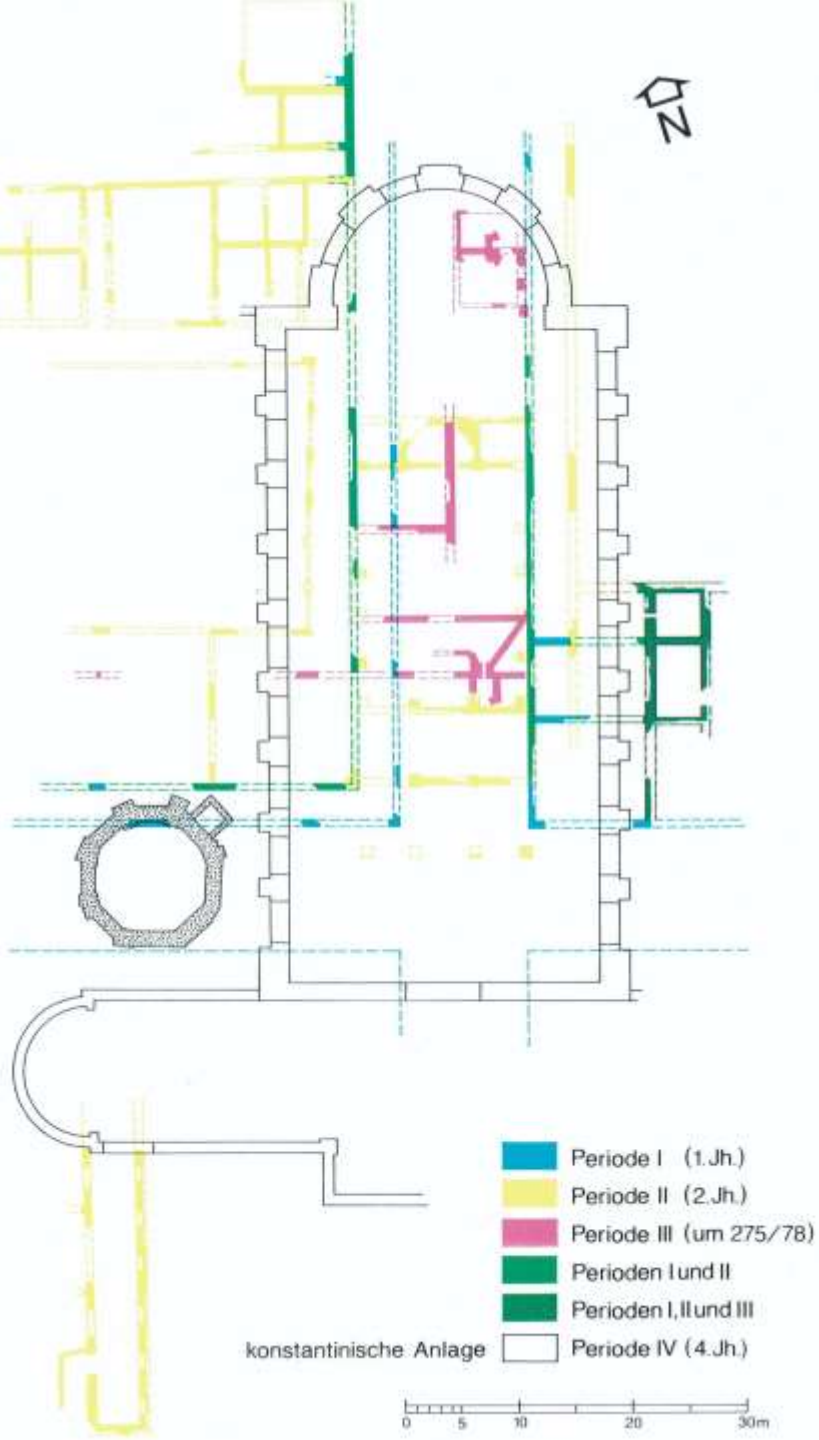

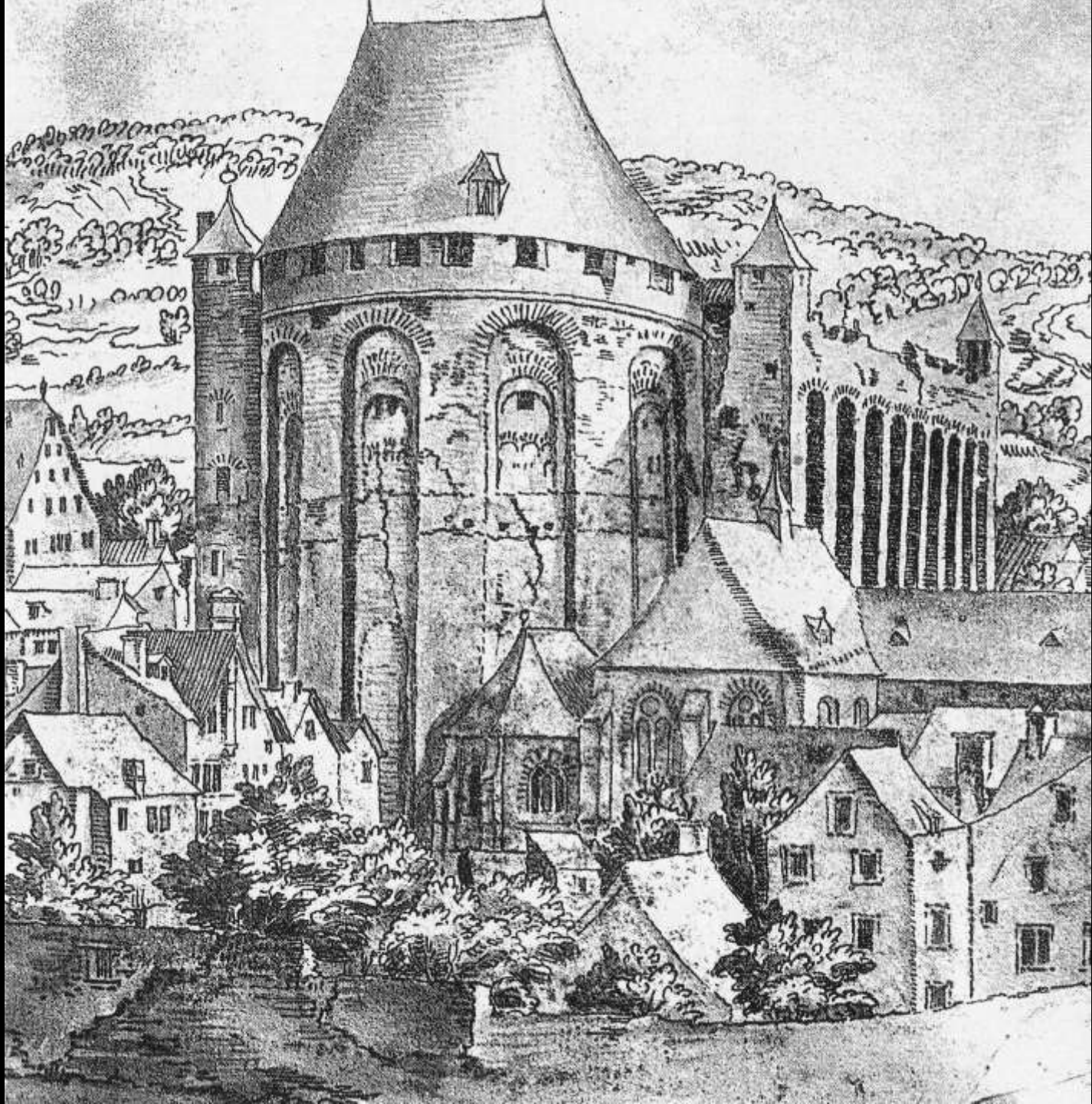

(Zahn 1991)



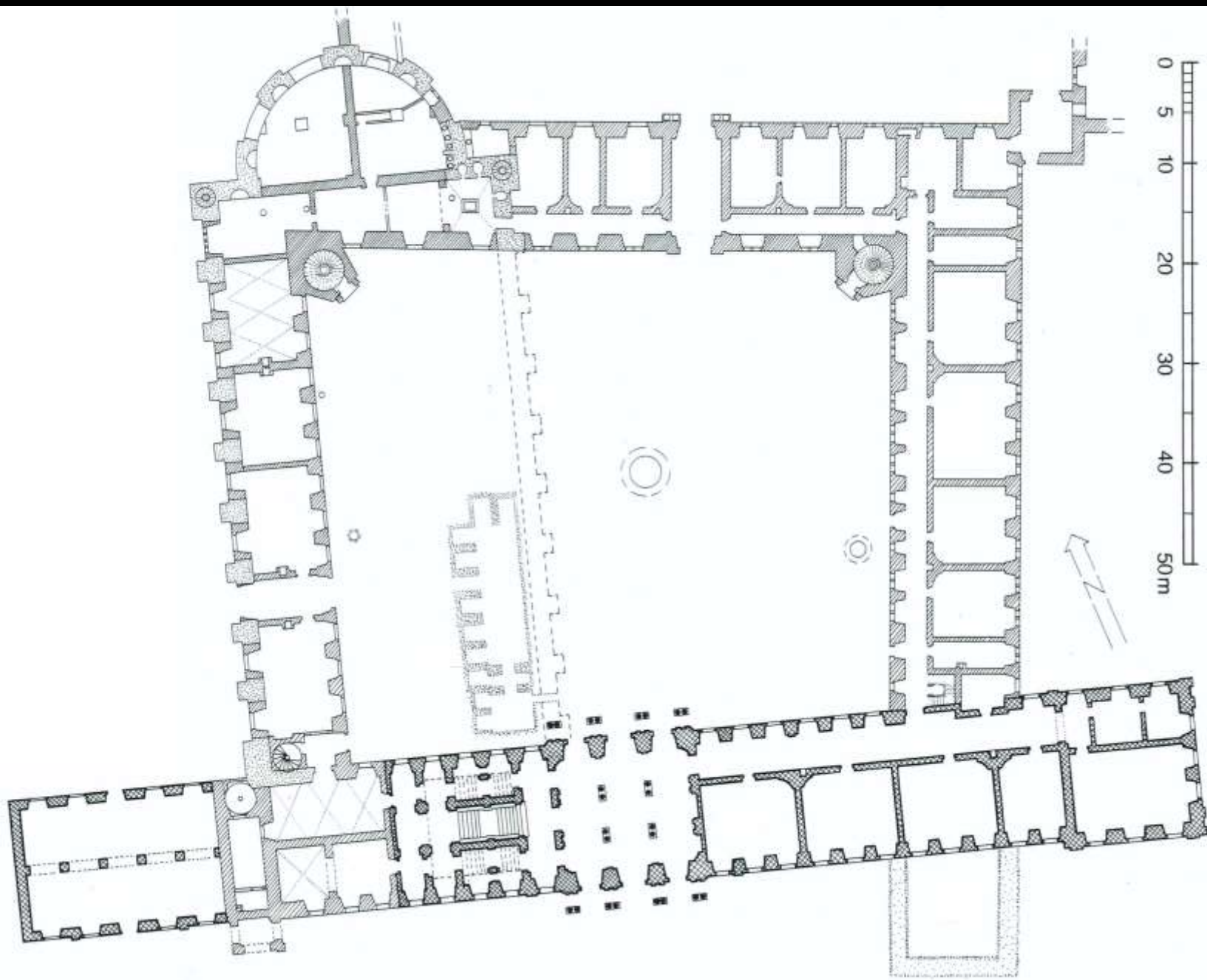

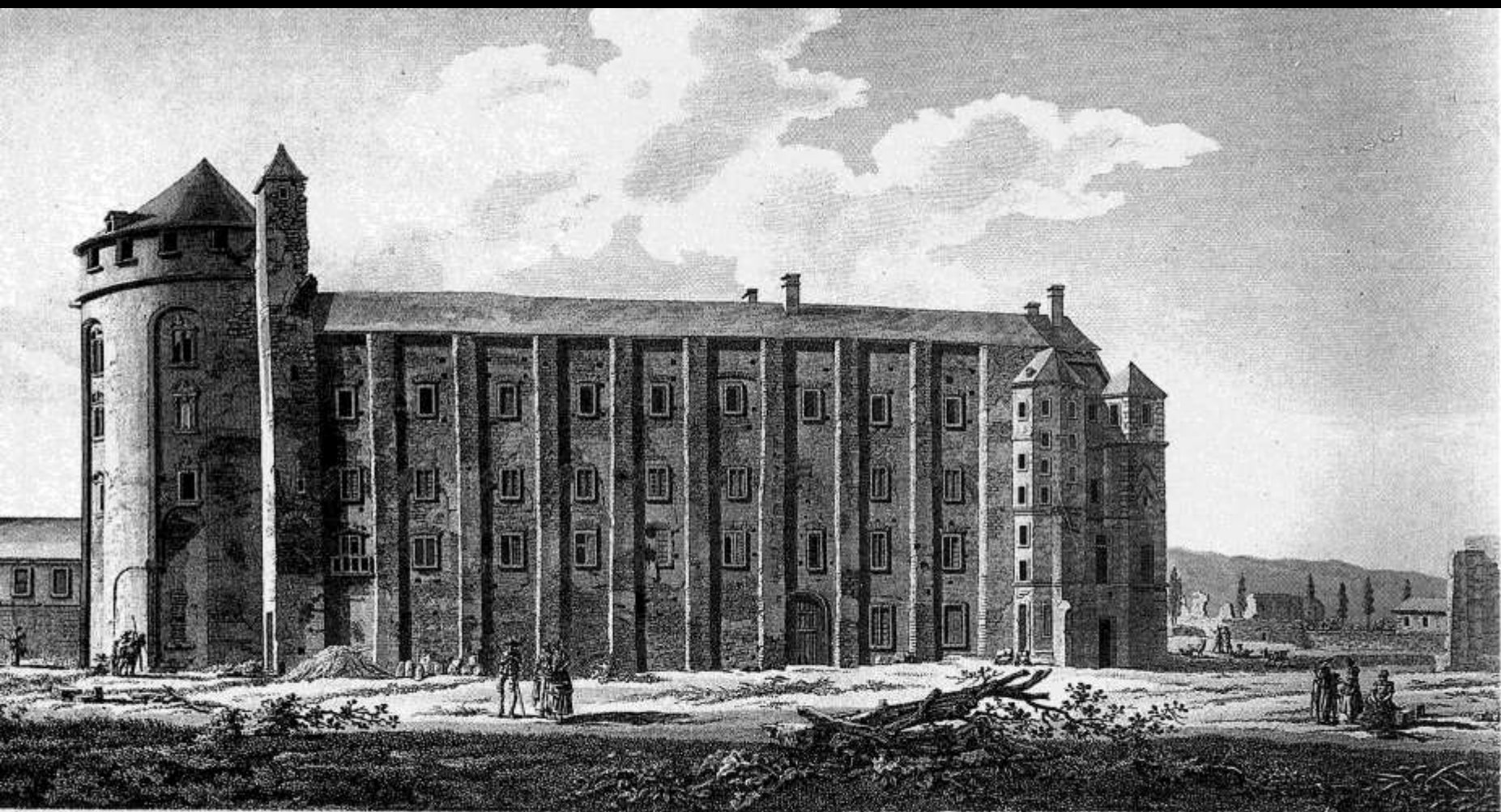

Ancien Palais des Empereurs, à Trèves.

(Zahn 1991)



(Zahn 1991)



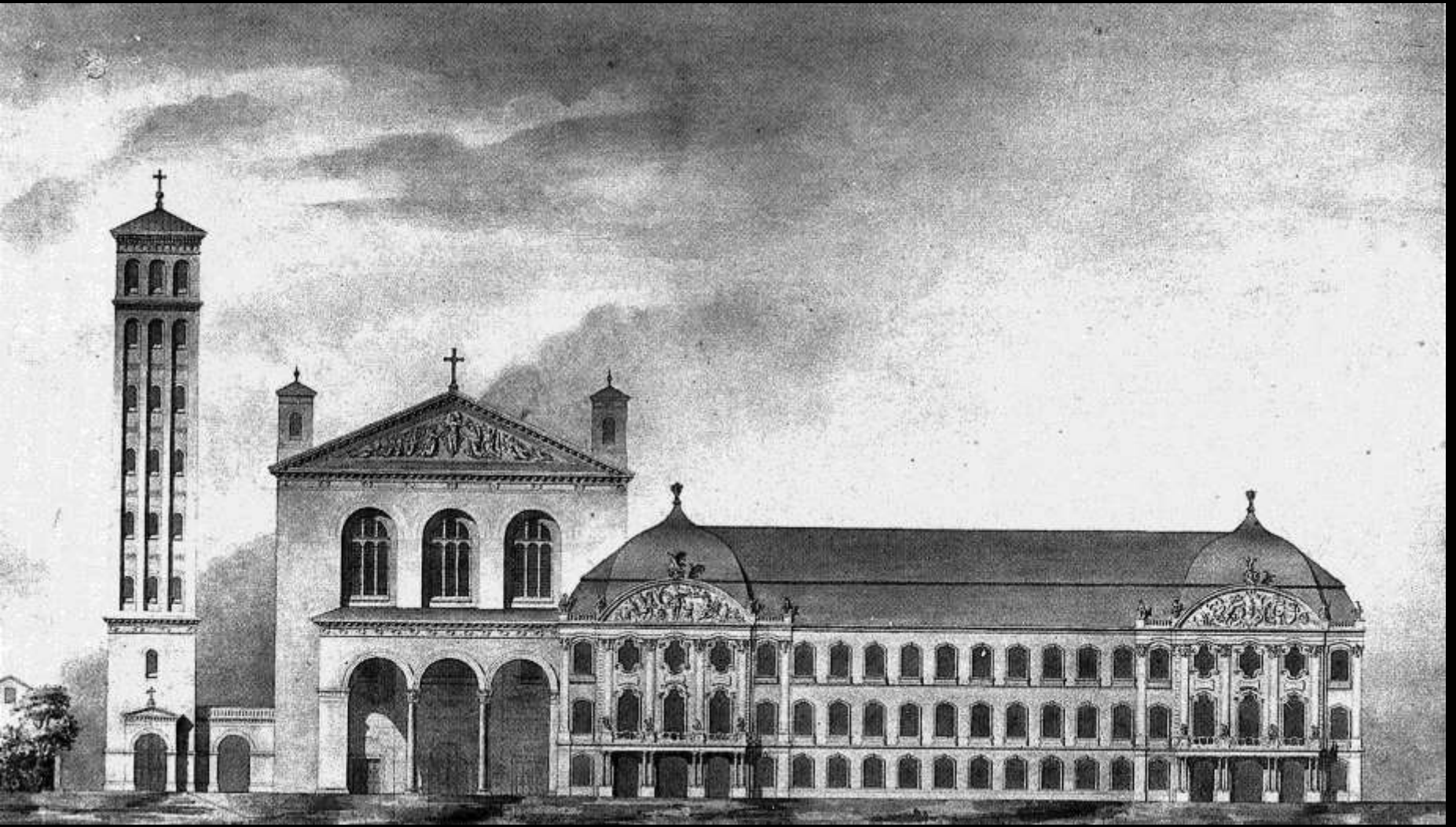

(Zahn 1991)

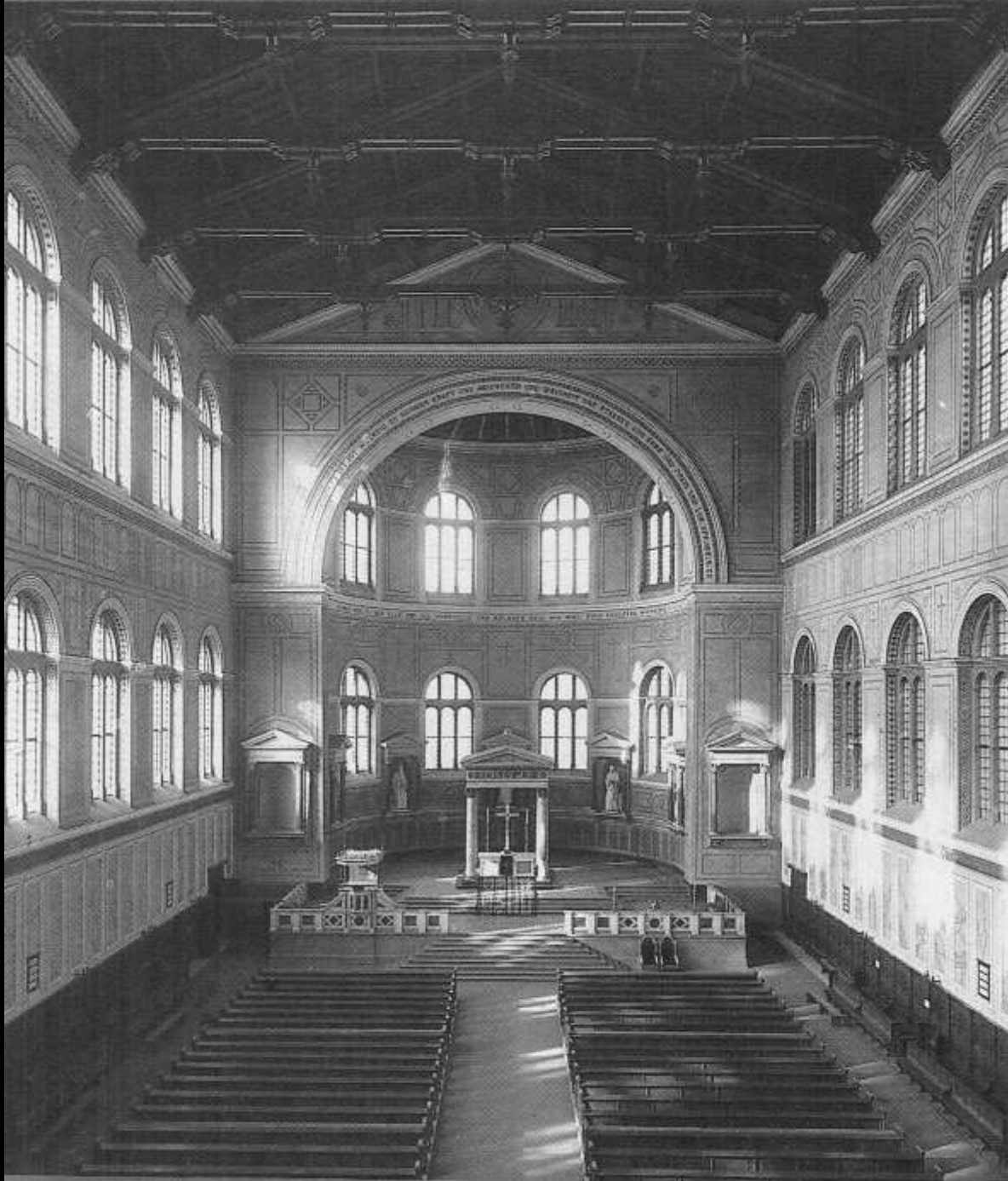

(Zahn 1991)





