Prognosetabellen

(Veränderungen gegenüber Vorjahr in %, falls nicht anders vermerkt)

Tabelle 1:
Weltwirtschaft

	2014		2015		2016		2017	
	Juni 2016	*März 2016*	Juni 2016	*März 2016*	Juni 2016	*März 2016*	Juni 2016	*März 2016*
Bruttoinlandprodukt, real								
OECD Total	1.8	*1.8*	2.0	*2.0*	1.7	*1.7*	1.8	*1.8*
Europäische Union (EU-28)	1.4	*1.4*	1.9	*1.8*	1.7	*1.5*	1.6	*1.8*
USA	2.4	*2.4*	2.4	*2.4*	1.9	*2.2*	2.3	*2.3*
Japan	0.0	*0.0*	0.5	*0.5*	0.6	*0.6*	1.0	*0.4*
Ölpreis ($/Barrel)	98.9	*98.9*	52.4	*52.4*	45.5	*34.8*	50.9	*35.5*

Tabelle 2:
Schweiz: Reales Bruttoinlandprodukt nach Verwendung

Zu Preisen des Vorjahres	2014		2015		2016		2017	
	Juni 2016	*März 2016*	Juni 2016	*März 2016*	Juni 2016	*März 2016*	Juni 2016	*März 2016*
Privater Konsum	1.3	*1.3*	1.1	*1.1*	1.6	*1.5*	1.4	*1.6*
Staatlicher Konsum	1.3	*1.3*	2.4	*1.7*	1.5	*1.6*	0.8	*0.8*
Anlageinvestitionen	2.1	*2.1*	1.5	*1.4*	1.4	*1.2*	0.3	*0.6*
Bau	3.3	*3.3*	-1.2	*-1.2*	1.4	*1.2*	0.7	*0.6*
Ausrüstungen	1.3	*1.3*	3.4	*3.2*	1.4	*1.2*	0.0	*0.6*
Exporte insgesamt (1)	4.2	*4.2*	2.0	*1.9*	3.5	*2.1*	2.7	*2.9*
Waren (1), (2)	4.0	*4.0*	0.6	*0.7*	5.4	*3.6*	3.2	*4.1*
Dienstleistungen	2.4	*2.4*	0.2	*-0.2*	0.9	*-1.3*	1.8	*1.6*
Importe insgesamt (1)	2.8	*2.8*	1.6	*1.8*	4.9	*3.4*	3.2	*2.8*
Waren (1)	1.7	*1.7*	-1.3	*-0.9*	4.9	*4.2*	4.0	*3.7*
Dienstleistungen	5.1	*5.1*	7.4	*7.4*	4.8	*1.9*	1.6	*1.1*
Lagerveränderung (3)	0.2	*0.2*	-0.8	*-0.5*	-0.9	*-0.9*	0.9	*0.3*
Bruttoinlandprodukt	1.9	*1.9*	0.9	*0.9*	1.0	*1.0*	1.9	*2.0*

(1) ohne Wertsachen (Edelmetalle inkl. nicht monetäres Gold, Edel- und Schmucksteine sowie Kunstgegenstände und Antiquitäten)
(2) ohne Transithandel
(3) Wachstumsbeitrag zum Bruttoinlandprodukt, in Prozent

© KOF, ETH Zürich

Tabelle 3:
Schweiz: Gesamtwirtschaftlich wichtige Grössen ausserhalb der volkswirtschaftlichen Gesamtrechnung

	2014		2015		2016		2017	
	Juni 2016	*März 2016*	Juni 2016	*März 2016*	Juni 2016	*März 2016*	Juni 2016	*März 2016*
Realer Aussenwert des Frankens	0.6	*0.6*	7.0	*7.0*	-3.9	*-4.3*	-1.7	*-1.5*
3-Monats-Libor CHF (1)	0.0	*0.0*	-0.8	*-0.8*	-0.7	*-0.8*	-0.7	*-0.8*
10-jähriger Kassazinssatz der Bundesobligationen (1)	0.7	*0.7*	-0.1	*-0.1*	-0.3	*-0.2*	0.1	*0.1*
Konsumentenpreise	0.0	*0.0*	-1.1	*-1.1*	-0.4	*-0.7*	0.2	*0.1*
Vollzeitäquivalente Beschäftigung	0.8	*0.8*	0.8	*0.8*	0.0	*0.4*	0.6	*0.8*
Arbeitslosenquote ILO (2)	4.5	*4.5*	4.5	*4.5*	4.8	*4.7*	4.8	*4.9*
Arbeitslosenquote SECO (3)	3.2	*3.2*	3.3	*3.3*	3.5	*3.5*	3.6	*3.6*

(1) Niveau absolut
(2) Arbeitslose in Prozent der Erwerbspersonen gemäss der Internationalen Arbeitsorganisation ILO
(3) Arbeitslose in Prozent der Erwerbspersonen gemäss Volkszählung 2010

© KOF, ETH Zürich

Grafiken

Grafik 1
Schweiz: Reales BIP mit Prognose
(Veränderung gegenüber Vorjahr, in %)

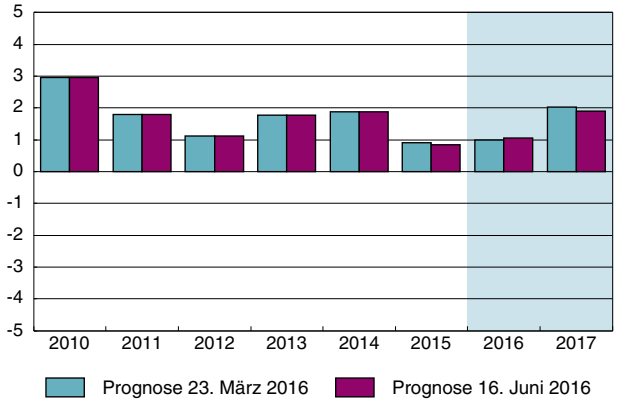

Grafik 2
Reales BIP und BIP pro Kopf mit Prognose
(Veränderung gegenüber Vorjahr, in %)

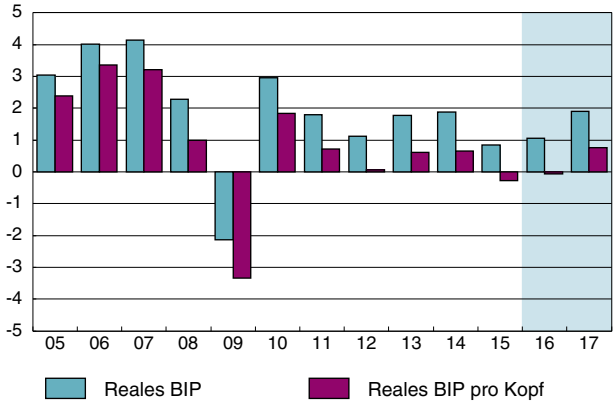

Grafik 3
Schweiz: BIP mit Prognose
(Veränderung gegenüber Vorjahr, in %)

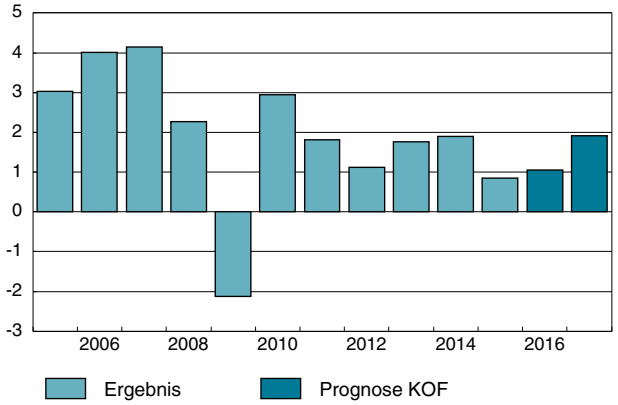

Grafik 4
Schweiz: Arbeitslosenquote mit Prognose
(in %)

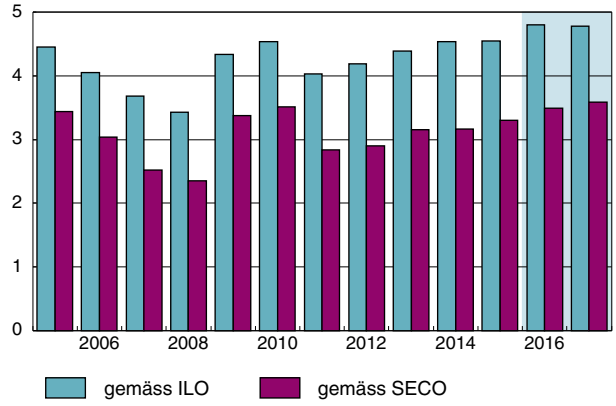

Grafik 5
Schweiz: Konsumentenpreise mit Prognose
(Veränderung gegenüber Vorjahr, in %)

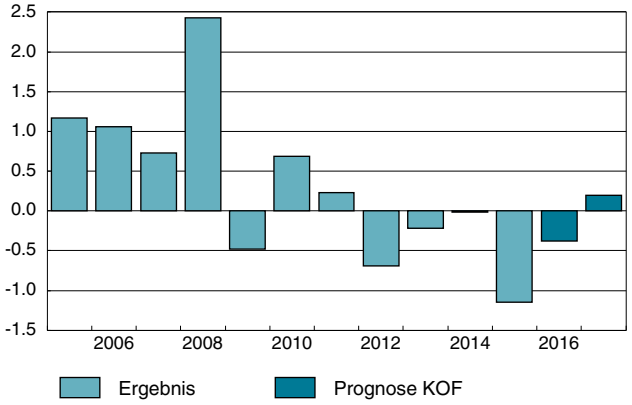
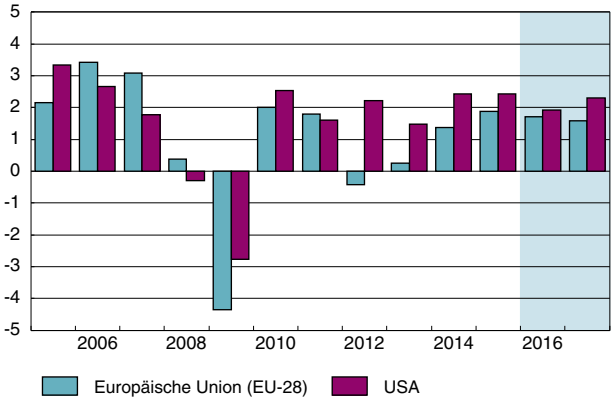
Grafik 6
EU/USA: Reales BIP
(Veränderung gegenüber Vorjahr, in %)