Prognosetabellen

(Veränderungen gegenüber Vorjahr in %, falls nicht anders vermerkt)

Tabelle 1:

Weltwirtschaft

	2015		2016		2017		2018	
	März 2017	*Dez. 2016*	März 2017	*Dez. 2016*	März 2017	*Dez. 2016*	März 2017	*Dez. 2016*
Bruttoinlandprodukt, real								
OECD Total	2.4	*2.2*	1.7	*1.7*	1.9	*1.9*	2.0	*2.1*
Europäische Union (EU-28)	2.2	*2.1*	1.8	*1.9*	1.8	*1.6*	1.6	*1.6*
USA	2.6	*2.6*	1.6	*1.6*	2.2	*2.2*	2.4	*2.4*
Japan	1.2	*1.2*	1.0	*1.0*	1.1	*1.2*	0.7	*0.8*
Ölpreis ($/Barrel)	53.0	*52.4*	45.1	*45.1*	53.2	*55.6*	53.2	*56.8*

Tabelle 2:

Schweiz: Reales Bruttoinlandprodukt nach Verwendung

Zu Preisen des Vorjahres	2015		2016		2017		2018	
	März 2017	*Dez. 2016*	März 2017	*Dez. 2016*	März 2017	*Dez. 2016*	März 2017	*Dez. 2016*
Privater Konsum	1.1	*1.1*	1.2	*0.9*	1.0	*0.9*	1.0	*1.1*
Staatlicher Konsum	2.2	*2.2*	1.9	*1.4*	1.5	*0.8*	1.2	*0.3*
Anlageinvestitionen	1.6	*1.6*	2.4	*2.3*	-0.1	*0.0*	1.6	*1.7*
Bau	2.2	*2.2*	0.0	*0.4*	1.1	*0.9*	2.3	*1.9*
Ausrüstungen	1.3	*1.3*	4.1	*3.6*	-0.9	*-0.5*	1.0	*1.6*
Exporte insgesamt (1)	2.2	*2.2*	4.9	*5.6*	2.0	*2.2*	3.7	*3.0*
Waren (1), (2)	0.7	*0.7*	5.8	*6.7*	2.0	*1.7*	4.0	*3.4*
Dienstleistungen	1.6	*1.6*	2.3	*3.2*	2.2	*2.7*	3.5	*2.8*
Importe insgesamt (1)	3.0	*3.0*	2.1	*3.2*	2.4	*2.5*	4.0	*3.0*
Waren (1)	0.0	*0.0*	3.9	*4.1*	3.1	*3.1*	3.0	*3.0*
Dienstleistungen	9.0	*9.0*	-1.3	*1.5*	1.1	*1.2*	6.1	*3.0*
Lagerveränderung (3)	-0.4	*-0.4*	-2.5	*-2.1*	1.4	*1.5*	0.5	*0.4*
Bruttoinlandprodukt	0.8	*0.8*	1.3	*1.4*	1.5	*1.6*	1.9	*1.9*

(1) ohne Wertsachen (Edelmetalle inkl. nicht monetäres Gold, Edel- und Schmucksteine sowie Kunstgegenstände und Antiquitäten)

(2) ohne Transithandel

(3) Wachstumsbeitrag zum Bruttoinlandprodukt, in Prozent

© KOF, ETH Zürich

Tabelle 3:

Schweiz: Gesamtwirtschaftlich wichtige Grössen ausserhalb der Volkswirtschaftlichen Gesamtrechnung

	2015		2016		2017		2018	
	März 2017	*Dez. 2016*	März 2017	*Dez. 2016*	März 2017	*Dez. 2016*	März 2017	*Dez. 2016*
Realer Aussenwert des Frankens	7.0	*7.0*	-2.3	*-2.8*	0.2	*-0.3*	-1.2	*-1.5*
3-Monats-Libor CHF (1)	-0.8	*-0.8*	-0.7	*-0.7*	-0.7	*-0.7*	-0.7	*-0.7*
10-jähriger Kassazinssatz der Bundesobligationen (1)	-0.1	*-0.1*	-0.4	*-0.4*	0.0	*0.0*	0.2	*0.2*
Konsumentenpreise	-1.1	*-1.1*	-0.4	*-0.4*	0.3	*0.3*	0.3	*0.3*
Vollzeitäquivalente Beschäftigung	0.8	*0.8*	-0.1	*0.0*	0.5	*0.4*	0.6	*0.4*
Arbeitslosenquote ILO (2)	4.5	*4.5*	4.6	*4.7*	4.6	*4.6*	4.7	*4.8*
Arbeitslosenquote SECO (3)	3.2	*3.2*	3.3	*3.3*	3.3	*3.3*	3.3	*3.4*

(1) Niveau absolut

(2) Arbeitslose in Prozent der Erwerbspersonen gemäss der Internationalen Arbeitsorganisation ILO

(3) Arbeitslose in Prozent der Erwerbspersonen gemäss Strukturerhebung 2012-2014

© KOF, ETH Zürich

Grafiken

Grafik 1
Schweiz: Reales BIP mit Prognose
(Veränderung gegenüber Vorjahr, in %)

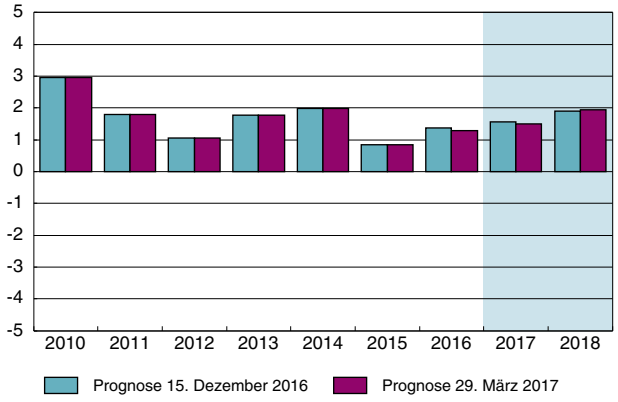

Grafik 2
Reales BIP und BIP pro Kopf mit Prognose
(Veränderung gegenüber Vorjahr, in %)

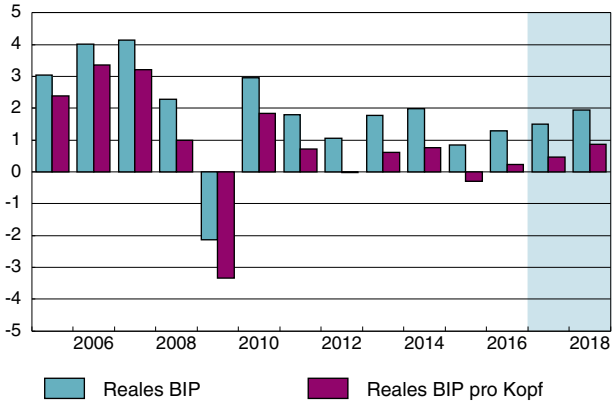

Grafik 3
Wachstumsbeiträge BIP: Produktionsseitig
(in PP des BIP)

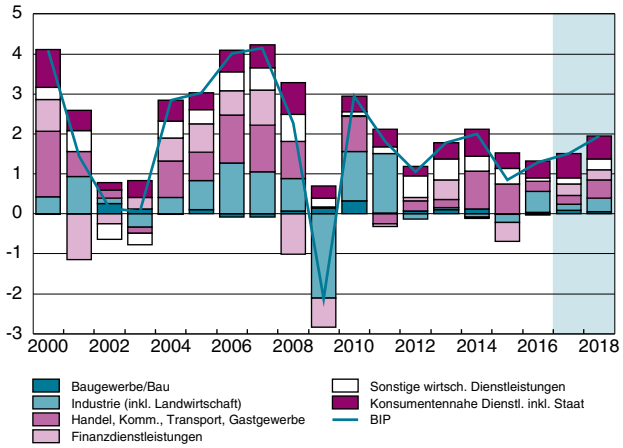

Grafik 4
Schweiz: Arbeitslosenquote mit Prognose
(in %)

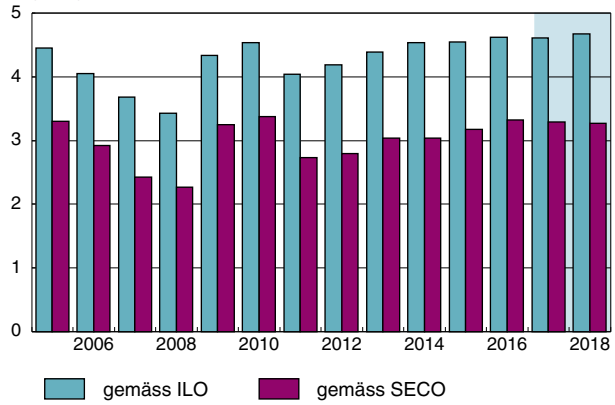

Grafik 5
Schweiz: Konsumentenpreise mit Prognose
(Veränderung gegenüber Vorjahr, in %)

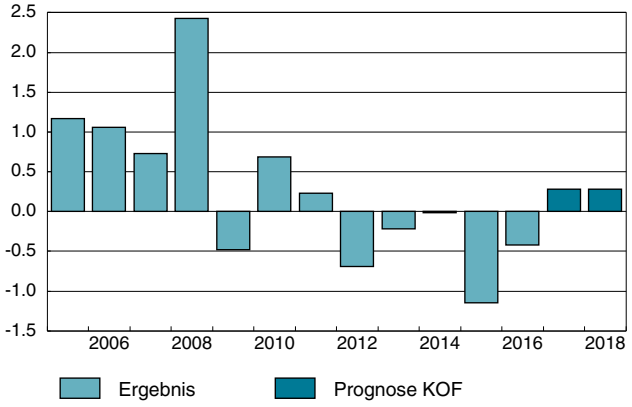
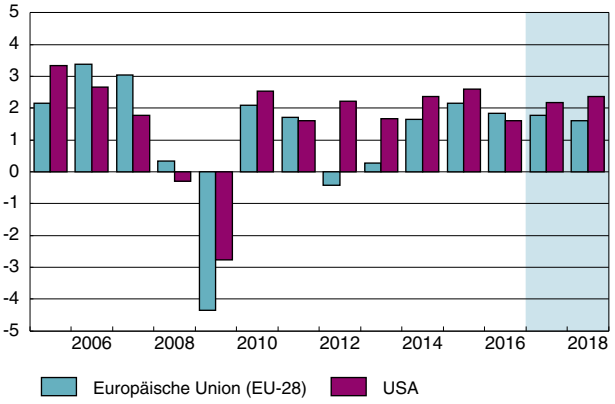
Grafik 6
EU/USA: Reales BIP
(Veränderung gegenüber Vorjahr, in %)