

## Bäume im Klima-Stress: Wie sieht der Wald der Zukunft aus?

Verteilung der Vegetationshöhenstufen heute in der Schweiz und Modellierung für Ende des 21. Jahrhunderts (2070–2099) mit dem «trockeneren» CLM-Modell für das «mittlere» A1B-Emissionsszenario innerhalb des heutigen Waldareals

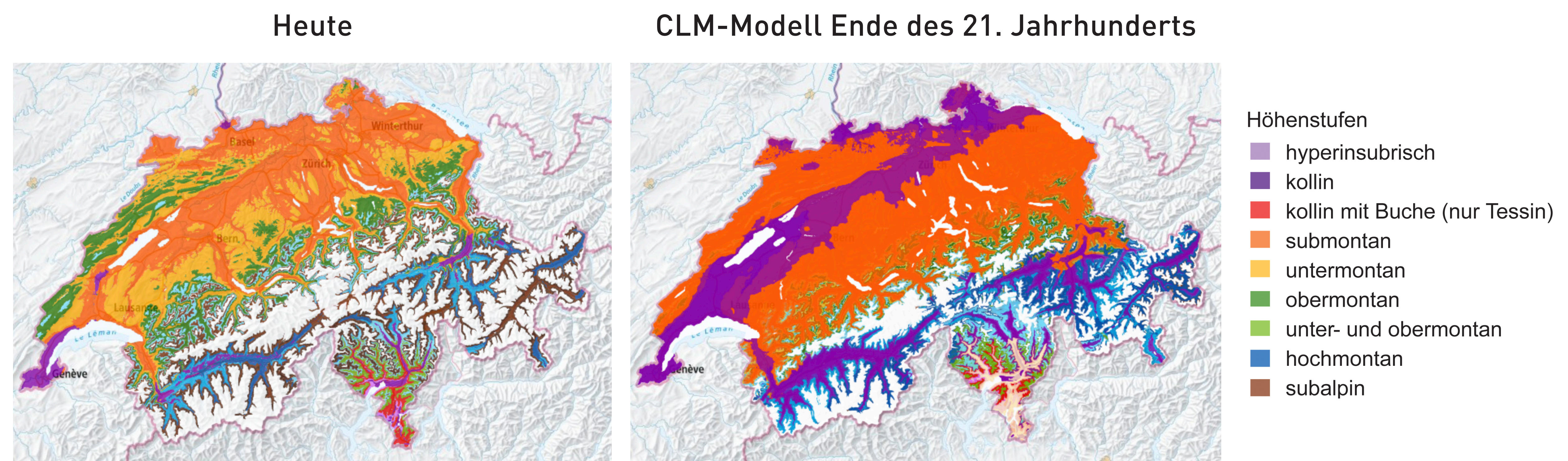

Gewinner und Verlierer in der Baumartenzusammensetzung der Höhenstufen der Schweiz unter drei verschiedenen starken Klimaszenarien für das Jahr 2100

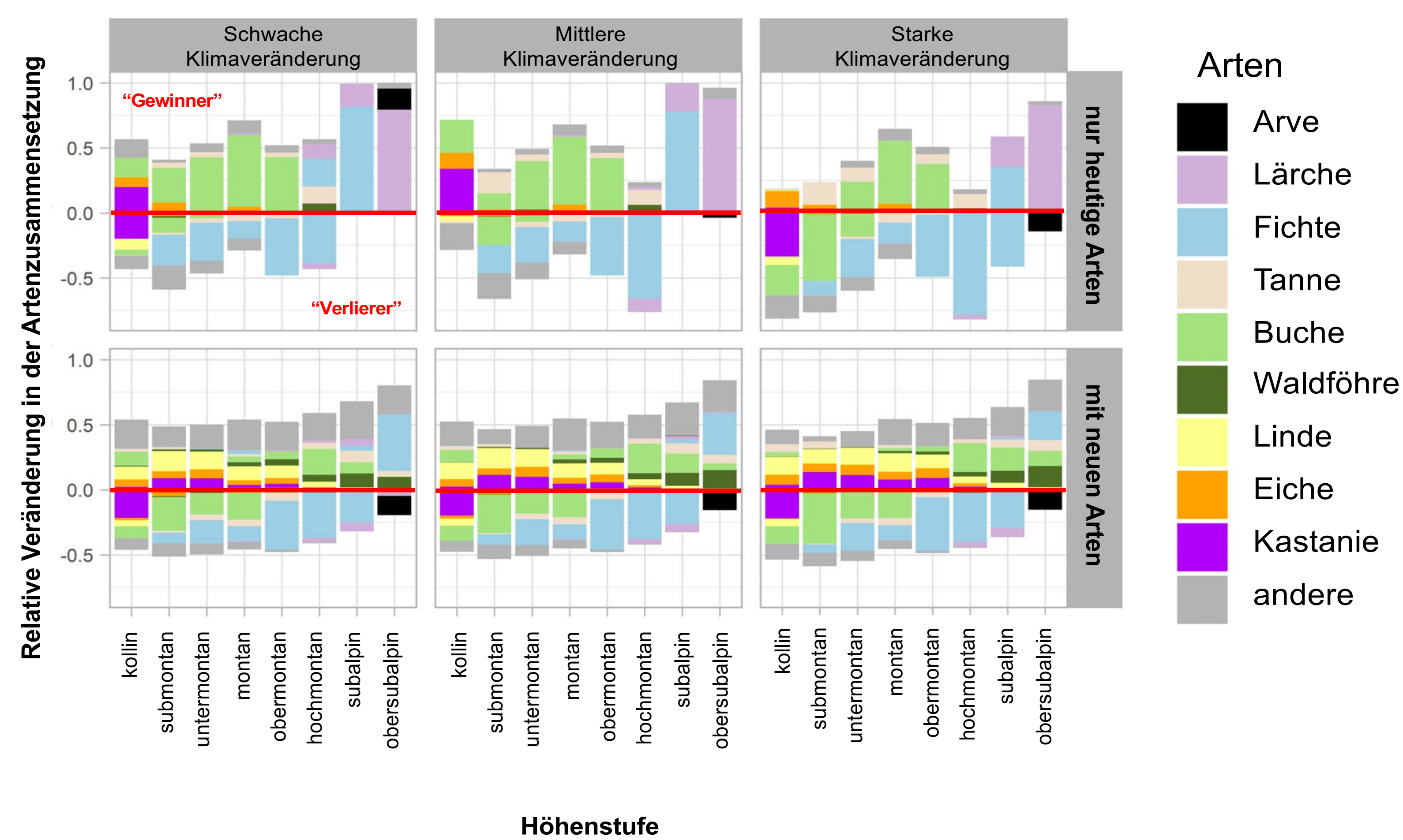

### Baumsterben aufgrund extremer Trockenheit

Im August 2018 verloren viele Laubbäume in der Schweiz wegen der extremen Sommertrockenheit ihre Blätter, wie hier am Walensee. Viele Bäume starben in der Folge ab.

