ETH zürich

ETH-Klimarunde

Thema 2: Globale und regionale Stadtentwicklung

Regionale Perspektive

85 % der Schweizer Bevölkerung lebt in Städten und deren Einflussgebieten.

Seit den sechziger Jahren konzentriert sich die Zunahme der Bevölkerung auf kleinere Zentren und deren Agglomerationen.

Der Raum mit städtischem Charakter

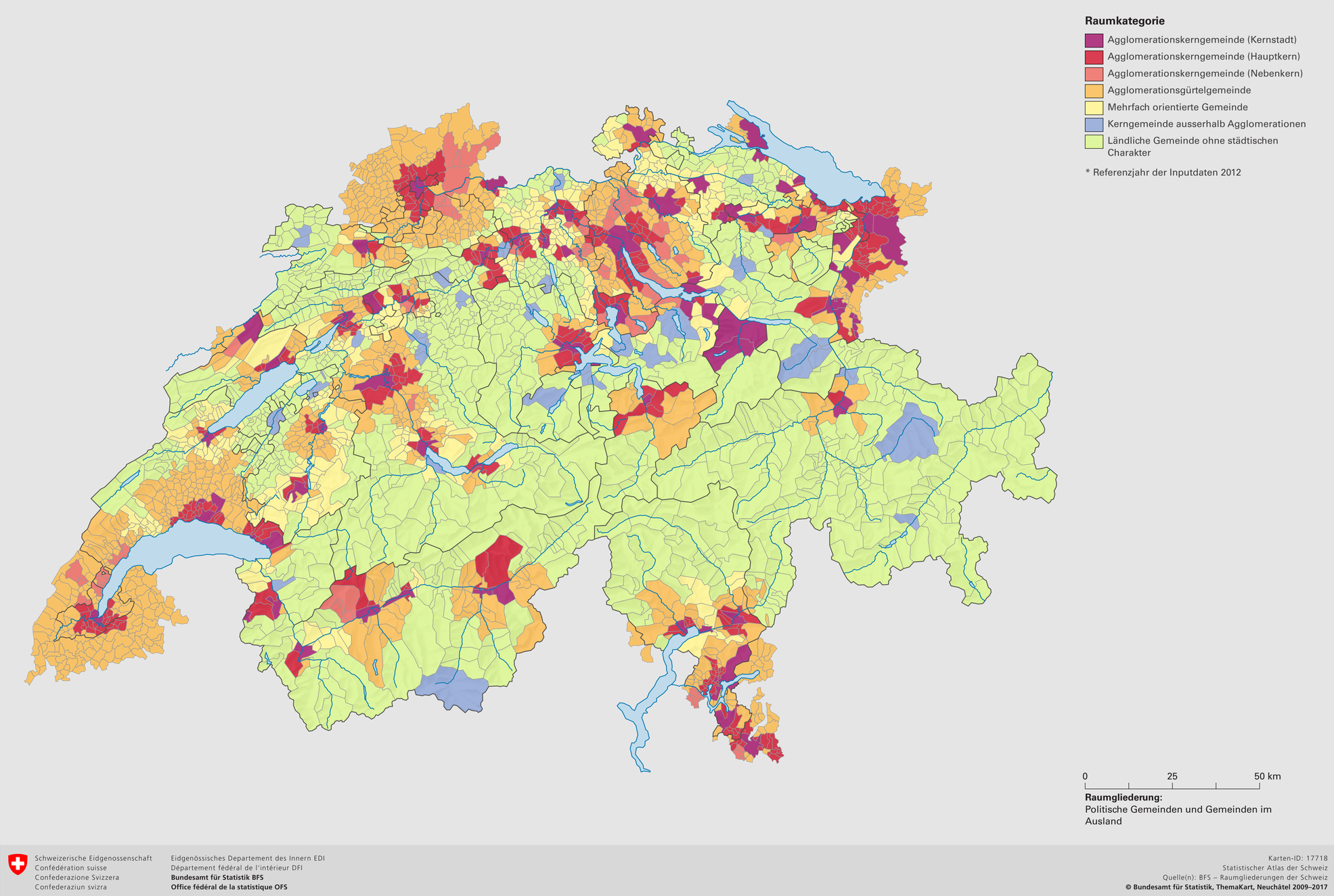

Stadt Zürich, Lukas Schlagenhauf, Flickr (oben)
Bundesamt für Statistik (unten)

C2SM Center for Climate Systems Modeling

Energy Science Center